PREFEITURA MUNICIPAL

VACINÔMETRO, DADOS ATUALIZADOS, DIA16 DE FEVEREIRO DE 2022.

OS NÚMEROS DE VACINADOS CONTRA A COVID-19 EM IÚNA ALCANÇA BONS RESULTADOS.

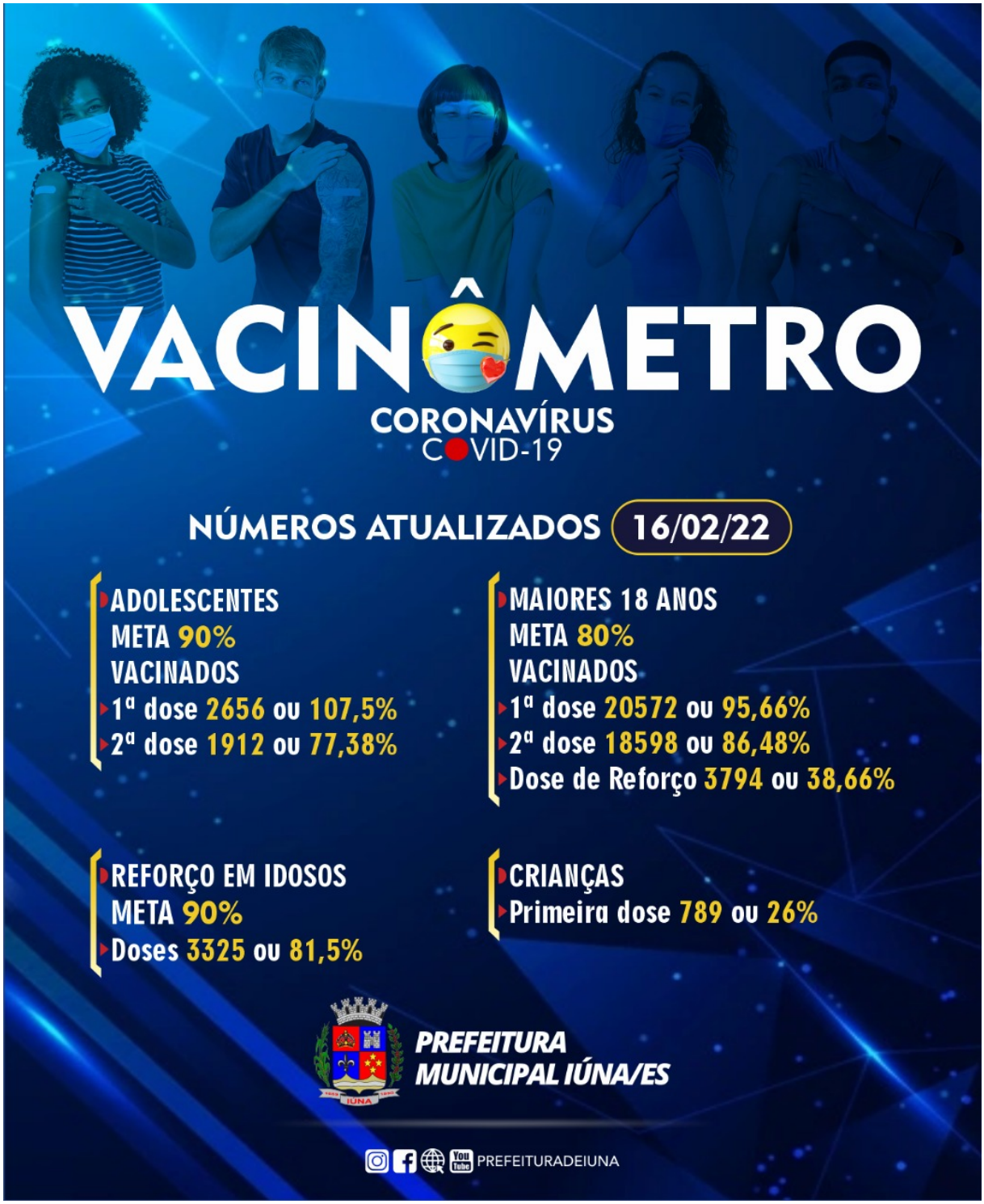

Publicado em 16/02/2022 às 17:12 (Atualizado em 24/04/2024 às 05:11), postado por David Florenço, Fonte: Assessoria de Comunicação

A Prefeitura Municipal de Iúna por meio da Secretaria Municipal de Saúde divulga os números da vacinação no município contra a Covid-19. O Vacinômetro avança muito, mas ainda é preciso cuidados.

Atenção:

Proteja-se tomando algumas precauções simples, como manter o distanciamento físico, usar máscara, ventilar bem a casa, lavar as mãos e tossir para o cotovelo ou para um lenço de papel.

Siga os conselhos das autoridades de Saúde e, é claro, vacine-se!
A melhor proteção é a vacina.

David P. Florenço
Assessoria de Comunicação
Email.: comunicacao@iuna.es.gov.br
Tel.: (28) 3545-4750 Ramal 2001

AUTENTICAÇÃO
54592eea0334cee09a7002389c628c3e
https://iuna.es.gov.br/noticia/2022/02/vacinometro-dados-atualizados-dia16-de-fevereiro-de-2022.html