COVID-19

BOLETIM EPIDEMIOLÓGICO-K9MW09WX00

BOLETIM EPIDEMIOLÓGICO DA VIGILÂNCIA EM SAÚDE DE IÚNA

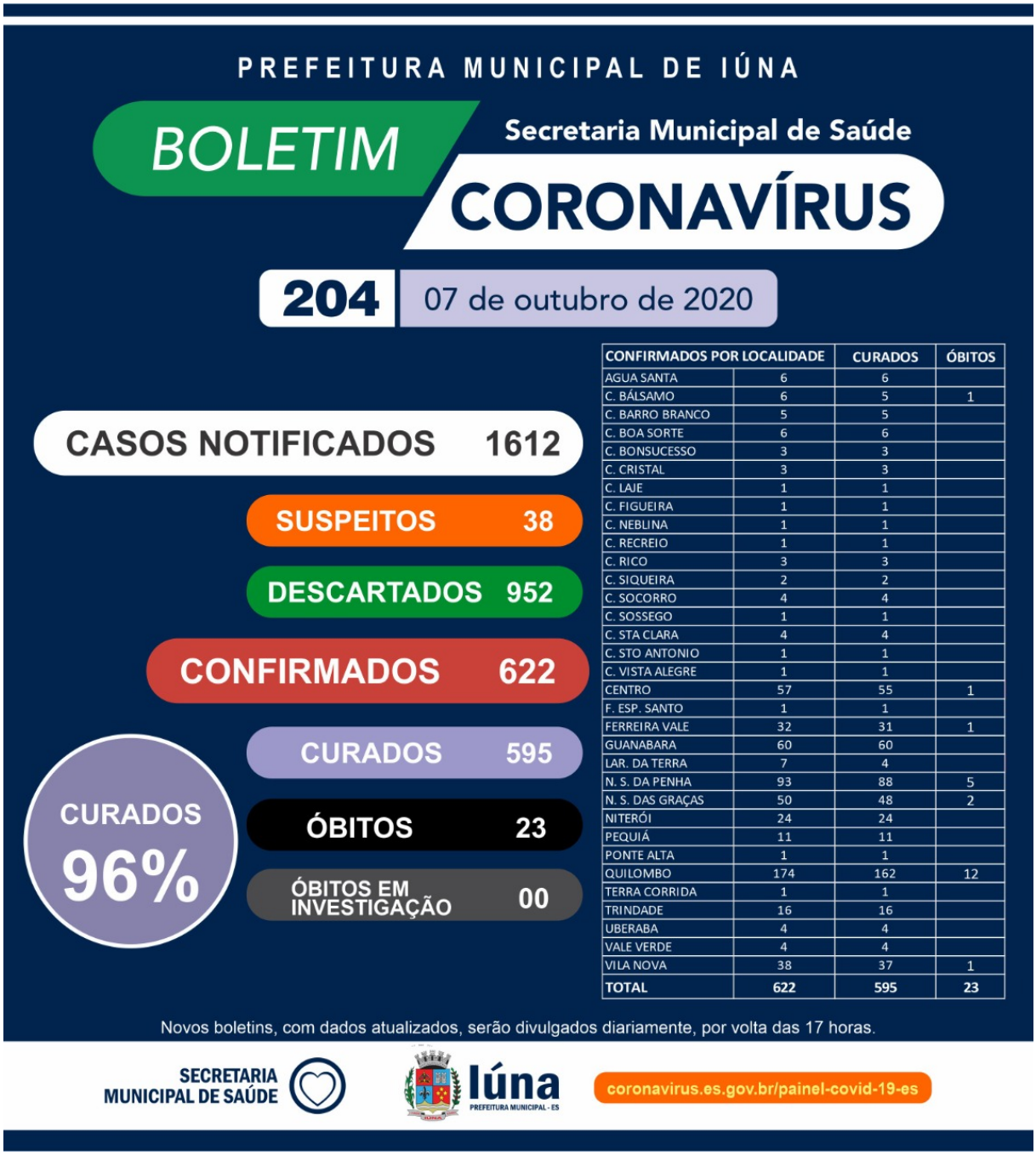

CONFIRMADOS POR LOCALIDADE		CURADOS	ÓBITOS
AGUA SANTA	6	6	
C. BÁLSAMO	6	5	1
C. BARRO BRANCO	5	5	
C. BOA SORTE	6	6	
C. BONSUCESSO	3	3	
C. CRISTAL	3	3	
C. LAJE	1	1	
C. FIGUEIRA	1	1	
C. NEBLINA	1	1	
C. RECREIO	1	1	
C. RICO	3	3	
C. SIQUEIRA	2	2	
C. SOCORRO	4	4	
C. SOSSEGO	1	1	
C. STA CLARA	4	4	
C. STO ANTONIO	1	1	
C. VISTA ALEGRE	1	1	
CENTRO	57	55	1
F. ESP. SANTO	1	1	
FERREIRA VALE	32	31	1
GUANABARA	60	60	
LAR. DA TERRA	7	4	
N. S. DA PENHA	93	88	5
N. S. DAS GRAÇAS	50	48	2
NITERÓI	24	24	
PEQUIÁ	11	11	
PONTE ALTA	1	1	
QUILOMBO	174	162	12
TERRA CORRIDA	1	1	
TRINDADE	16	16	
UBERABA	4	4	
VALE VERDE	4	4	
VILA NOVA	38	37	1
TOTAL	**622**	**595**	**23**

Publicado em 07/10/2020 às 22:58 (Atualizado em 23/04/2024 às 03:30), postado por Comunicação, Fonte: Secretaria Municipal de Saúde

?? ?? ? O Boletim Epidemiológico da Vigilância em Saúde de Iúna desta quarta-feira (07/10)

apresenta mais 01 caso confirmado de COVID-19 nas últimas 24 horas, o total de confirmados subiu para 622. O Município aponta que dos 622 casos confirmados, 04 ativos, 595 estão curados, o que representa 96% dos casos confirmados e 23 evoluíram a óbito. 952 pessoas tiveram exames negativos ou foram descartados por não evoluírem os sintomas, 38 continuam como suspeitos e estão sendo monitorados pela equipe da Secretaria de Saúde do município.
A Epidemia de COVID-19 é muito grave e o grande desafio continua em evitar a disseminação do vírus. Todos somos responsáveis por atitudes que podem salvar vidas, tais como:

?? Manter o distanciamento social;

?? Evitar aglomeração;

?? Usar sempre máscara ao sair de casa;

?? Praticar hábitos de higiene recomendados.

AUTENTICAÇÃO
ceeb43428488c8c47e98e51bb1c6659d
https://iuna.es.gov.br/noticia/2020/10/boletim-epidemiologico-tywbrem0th-i67k86tl51-8umppps6xn-h9gzpt4vy5-8s3miychf1-7le35nz5vq-2alzfsqsuq-6alkg7o1ic.html