COVID-19

BOLETIM EPIDEMIOLÓGICO

BOLETIM EPIDEMIOLÓGICO DA VIGILÂNCIA EM SAÚDE DE IÚNA

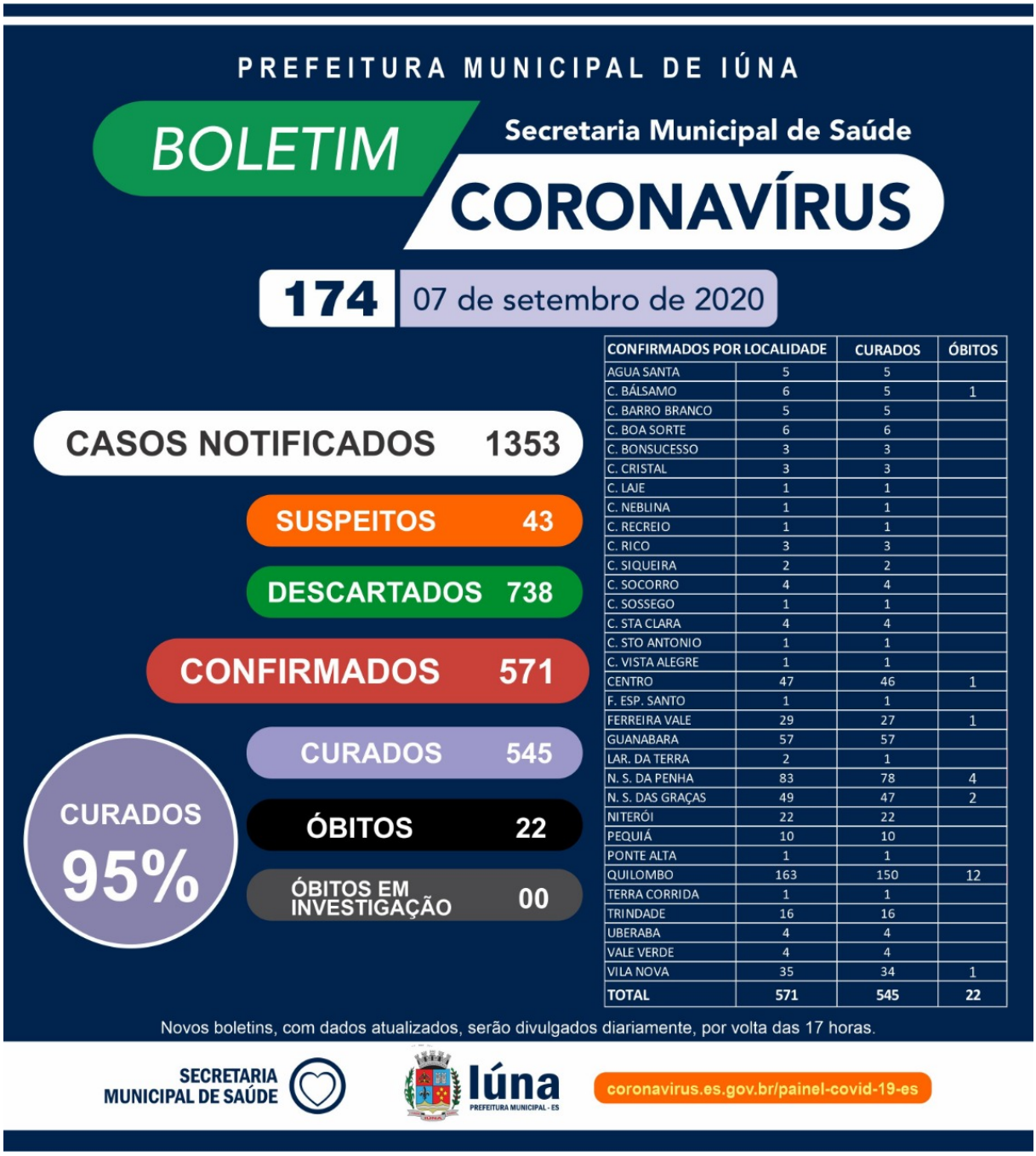

CONFIRMADOS POR LOCALIDADE		CURADOS	ÓBITOS
AGUA SANTA	5	5	
C. BÁLSAMO	6	5	1
C. BARRO BRANCO	5	5	
C. BOA SORTE	6	6	
C. BONSUCESSO	3	3	
C. CRISTAL	3	3	
C. LAJE	1	1	
C. NEBLINA	1	1	
C. RECREIO	1	1	
C. RICO	3	3	
C. SIQUEIRA	2	2	
C. SOCORRO	4	4	
C. SOSSEGO	1	1	
C. STA CLARA	4	4	
C. STO ANTONIO	1	1	
C. VISTA ALEGRE	1	1	
CENTRO	47	46	1
F. ESP. SANTO	1	1	
FERREIRA VALE	29	27	1
GUANABARA	57	57	
LAR. DA TERRA	2	1	
N. S. DA PENHA	83	78	4
N. S. DAS GRAÇAS	49	47	2
NITERÓI	22	22	
PEQUIÁ	10	10	
PONTE ALTA	1	1	
QUILOMBO	163	150	12
TERRA CORRIDA	1	1	
TRINDADE	16	16	
UBERABA	4	4	
VALE VERDE	4	4	
VILA NOVA	35	34	1
TOTAL	**571**	**545**	**22**

Publicado em 07/09/2020 às 21:28 (Atualizado em 18/04/2024 às 09:37), postado por Comunicação, Fonte: Secretaria Municipal de Saúde

?? ?? ? O Boletim Epidemiológico da Vigilância em Saúde de Iúna desta segunda-feira (07/09)

apresenta mais 00 casos confirmados de COVID-19 nas últimas 24 horas, o total de confirmados permanece 571. O Município aponta que dos 571 casos confirmados, 5 estão ativos, 545 estão curados, o que representa 95% dos casos confirmados e 22 evoluíram a óbito. 738 pessoas tiveram exames negativos ou foram descartados por não evoluírem os sintomas, 43 continuam como suspeitos e estão sendo monitorados pela equipe da Secretaria de Saúde do município.
A Epidemia de COVID-19 é muito grave e o grande desafio continua em evitar a disseminação do vírus. Todos somos responsáveis por atitudes que podem salvar vidas, tais como:

?? Manter o distanciamento social;

?? Evitar aglomeração;

?? Usar sempre máscara ao sair de casa;

?? Praticar hábitos de higiene recomendados.

AUTENTICAÇÃO

ae359c08693672dc3fe55a7af0d6fd17
https://iuna.es.gov.br/noticia/2020/09/boletim-epidemiologico-tywbrem0th-i67k86tl51-8umpppps6xn-h9gzpt4vy5-g2lvicoqjm-zfjz2typof-yudzyna8cl.html