



ALMEIDA SANTOS
ADVOCACIA E CONSULTORIA JURÍDICA

IMPUGNAÇÃO AO EDITAL N 035/2024

À Prefeitura municipal de Iúna-ES
Comissão Permanente de Licitação.
Setor de Compras.

EDITAL N°. 035/2024
MODALIDADE: PREGÃO ELETRÔNICO
REGISTRO DE PREÇOS
PROCESSO DIGITAL N° 1034/2024 – PROTOCOLO N° 4767/2024

Objeto: Registro de preço para eventual e futura aquisição de materiais elétricos.

PASSO A PASSO CONSTRUÇÕES LTDA – ME, pessoa jurídica de direito privado, inscrita no CNPJ: **49.721.942/0001-58**, com sede na Av. Antônio Augusto de Oliveira, nº302, Centro Iúna-ES, CEP: 29390-000, neste ato representada por seu sócio Lucas Almeida dos Santos, inscrito no CPF: 180.962.857-18, infra assinado, vem, com supedâneo no art. 5º, inciso XXXIV, alínea “a”, da Constituição da República e no art. 164, da [LEI N° 14.133, DE 1º DE ABRIL DE 2021](#), para apresentar.

IMPUGNAÇÃO

Ao Edital n. 035/2024, **Registro de preço para eventual e futura aquisição de materiais elétricos**, consoante as razões adiante aduzidas:



ALMEIDA SANTOS
ADVOCACIA E CONSULTORIA JURÍDICA

1. DA TEMPESTIVIDADE E LEGITIMIDADE DA IMPUGNAÇÃO

O ato de impugnação ao edital, atualmente, encontra-se regulamentado pelo art. 164 da Lei 14.133/2021, o qual dispõe que:

Art. 164. Qualquer pessoa é parte legítima para impugnar edital de licitação por irregularidade na aplicação desta Lei ou para solicitar esclarecimento sobre os seus termos, devendo protocolar o pedido até 3 (três) dias úteis antes da data de abertura do certame.

Parágrafo único. A resposta à impugnação ou ao pedido de esclarecimento será divulgada em sítio eletrônico oficial no prazo de até 3 (três) dias úteis, limitado ao último dia útil anterior à data da abertura do certame



Em regra, portanto, a regulamentação estabeleceu prazo comum a licitantes e a não licitantes de até **03 (três) dias úteis anteriores à data de abertura do certame**, para fins de questionamento dos termos do ato convocatório.

Logo, o prazo final para impugnação do supracitado edital, será até o dia 25/07/2024. Sendo assim, uma vez que a presente impugnação se encontra interposta dentro do prazo supra mencionado, cuja contagem se dá na forma da legislação vigente aplicável ao caso, **o requisito de tempestividade está devidamente atendido, devendo seu teor ser conhecido e apreciado.**

1.1. Da Legitimidade.

Já quanto ao requisito de legitimidade para o ato de impugnar o edital de licitação, o nosso ordenamento jurídico pátrio alargou o rol de legitimados para tal fim, ao passo que não só os próprios licitantes podem fazê-lo, mas toda e qualquer pessoa,



ALMEIDA SANTOS
ADVOCACIA E CONSULTORIA JURÍDICA

seja ela física ou jurídica, nos termos do art. 164, da Lei de Licitações. Sustentam tal entendimento o Tribunal de Contas da União (Acórdão n. 365/2017) quanto o próprio Superior Tribunal de Justiça (AgRg no MS n. 5.963/DF).

Por conseguinte, **a Requerente perfaz parte legítima para a presente impugnação ao edital** e pleitear que dele se afastem as exigências ilegais: seja porque possui interesse direto no certame, enquanto empresa atuando na área de empresa especializada para fornecimento de materiais e serviços da licitação em comento; seja porque enquanto pessoa jurídica, também é titular de direitos para fins de participação e transparência em face da Administração e do controle da regularidade de seus atos.

2. MÉRITO - DA IMPUGNAÇÃO

Trata-se de processo licitatório cujo objeto é **Registro de preço para eventual e futura aquisição de materiais elétricos**, com especificações e quantitativos descrito nos anexos ao edital.

A impugnante, cujo ramo de atividade é compatível com o referido objeto, tem interesse em participar do processo licitatório. No entanto, ao analisar os termos e requisitos estabelecidos por este órgão licitante, identificou alguns pontos que levaram à apresentação desta Impugnação, a saber:

O anexo de orçamento estimado contem os preços máximos pelos quais os licitantes estão condicionados a elaborarem suas propostas de preços. Ocorre que os valores dos cabos elétricos estão extremamente desvalorizados, pois seus preços estão



ALMEIDA SANTOS
ADVOCACIA E CONSULTORIA JURÍDICA

muito abaixo inclusive do preço de compra dessa empresa impugnante e as demais que eventualmente venham participar do certame.

Os lotes (itens) 0024, 0025, 0026, 0027, 0028, 0029, 0030, 0031, 0032, 0033, 0034, 0035, 0036, 0037, 0038, 0039, 0040 e 0041, todos estão com preços abaixo do mercado, haja vista que as pesquisas de preços realizadas foram feitas no ano de 2023 e a última em março de 2024, ou seja, há quatro meses. Ocorre que, no mês passado (junho) todos os produtos que utilizam como matéria prima o Cobre, sofreram aumento drástico nos seus valores, tendo em vista a alta valorização da matéria prima, conforme se poderá ver pelas reportagens em anexo.

Sendo assim, a estimativa de preços apresentada pela Administração Pública deve corresponder a uma contraprestação justa e razoável, de forma a cobrir os custos e permitir que o contratado aufera algum lucro. Tal estimativa em discussão é impraticável no mercado, pois sequer cobre os custos e impostos para os produtos.

Quando o preço referencial estipulado para aquisição de produtos ou serviços se encontra abaixo da realidade mercadológica desestimula a participação de uma série de fornecedores/fabricantes, trazendo sérios riscos para fracassar o certame, bem como para uma futura inexecução contratual.

Ante o exposto, viemos por meio deste **requerer que seja suspenso o edital**, para a realização de nova pesquisa de preços, seja por solicitação por e-mail, ou por pesquisa na internet com empresas locais a fim de obter valores justos para a obtenção da média dos valores de referência.

A título de informação, colaciona-se os valores de uma cotação de alguns dos produtos objeto da licitação, vejamos:



ALMEIDA SANTOS
ADVOCACIA E CONSULTORIA JURÍDICA

Nome:	9201 - YNGRID KELLY (TELEVIDAS RJ)			Data Pedido:	16/07/2024	Data Envio:													
DADOS DO CLIENTE																			
Razão Social:	97438491 - PASSO A PASSO CONSTRUCOES LTDA			CNPJ/CPF:	49721942000158														
Nome Fantasia:	PASSO A PASSO CONSTRUCOES			Telefone:	28-99034381														
Endereço:	AV ANTONIO AUGUSTO DE OLIVEIRA, 302			Município:	IUNA-ES														
DADOS DO PEDIDO																			
Unid.Faturamento:	RS - FERRAGENS NEGRAO COM LTDA -ES (76.639.285/0036-05)			Nro.Pedido:	2160724165241														
Cond.Pagamento:	EA - 30 DIAS DIRETO			Ordem Compra:															
Transportadora:	TRANSCHERRER TRANSPORTADORA LTDA			Pedido de:	REVENDA														
Observação NF:				Frete:	CIF - Cobra Frete														
TOTAIS DO PEDIDO																			
Produtos	6	Volume	6	Peso(Kg)	44,10	Volume	RS 3.031,37	Venda	RS 3.031,37	Frete	RS 0,00	IPI	RS 0,00	ST	RS 0,00	Nota	RS 3.031,37	Suframa	RS 0,00
PREVISÃO DE PAGAMENTO																			
Prazo:	Part.: 1																		
Previsão:	15/08/2024																		
Valor:	RS 3.031,3705																		
ITENS DO PEDIDO																			
Descrição	NCM	Marca	Rg. Unit	Unit	Qtd	Imb	Rg. Total	Valor	IPI	ICMS	STB	Total							
533-CABRHO FLEX 10MM PR 750V 100MTS EAN: 7892129252171	85444900	MEGATRONCORRECOM	11,200	RS 758,36	1	RL-01	11,200	RS 758,36	RS 0,00 (0,00%)	RS 0,00 (0,00%)	RS 0,00 (0,00%)	RS 758,36							
533-CABRHO FLEX 1,5MM BR 750V 100MTS EAN: 7892129256095	85444900	MEGATRONCORRECOM	2,140	RS 114,01	1	RL-01	2,140	RS 114,01	RS 0,00 (0,00%)	RS 0,00 (0,00%)	RS 0,00 (0,00%)	RS 114,01							
42074-CABRHO FLEX 16MM AZ 750V 100MTS EAN: 789212929066	85444900	MEGATRONCORRECOM	16,680	RS 1.226,10	1	RL-01	16,680	RS 1.226,10	RS 0,00 (0,00%)	RS 0,00 (0,00%)	RS 0,00 (0,00%)	RS 1.226,10							
5228-CABRHO FLEX 2,5MM PR 750V 100MTS EAN: 7892129289972	85444900	MEGATRONCORRECOM	3,080	RS 163,06	1	RL-01	3,080	RS 163,06	RS 0,00 (0,00%)	RS 0,00 (0,00%)	RS 0,00 (0,00%)	RS 163,06							
5304-CABRHO FLEX 4,0MM MD 750V 100MTS EAN: 7892129292338	85444900	MEGATRONCORRECOM	4,600	RS 311,76	1	RL-01	4,600	RS 311,76	RS 0,00 (0,00%)	RS 0,00 (0,00%)	RS 0,00 (0,00%)	RS 311,76							
5317-CABRHO FLEX 6,0MM PR 750V 100MTS EAN: 7892129294608	85444900	MEGATRONCORRECOM	6,400	RS 453,14	1	RL-01	6,400	RS 453,14	RS 0,00 (0,00%)	RS 0,00 (0,00%)	RS 0,00 (0,00%)	RS 453,14							
			44,100	RS 3.026,42	6		44,100	RS 3.026,42	RS 0,00	RS 0,00	RS 0,00	RS 3.026,42							

Os preços do cobre estão em alta desde fevereiro, a tonelada chegou à casa dos US\$ 10.000 (R\$ 52.628) pela primeira vez desde abril de 2022 na Bolsa de Londres.

Com esta elevação, o **metal** se aproxima dos **US\$ 10.845** (R\$ 57.075) por tonelada, **maior marca da história** registrada em março de 2022 devido ao aumento das matérias-primas com a guerra na Ucrânia.

3. DOS PEDIDOS.

Ante todo ao exposto, considerando os princípios da legalidade, moralidade, eficiência e da probidade que regem os atos da Administração Pública, bem como o poder-dever de autotutela, pelo qual a Administração pode controlar os próprios atos, anulando-os quando ilegais ou revogando-os quando inconvenientes ou inoportunos, REQUER-SE à Vossa Senhoria que:

- Seja a presente impugnação admitida e conhecida, pois tempestiva, como também por restar atendido o requisito de legitimidade;



ALMEIDA SANTOS
ADVOCACIA E CONSULTORIA JURÍDICA

- b) Seja realizada uma nova pesquisa de preços a fim de obter os valores de referência exequível, junto de fornecedores sérios e da área de atuação dos produtos, de forma a cotar na íntegra o que foi solicitado no edital, não retirando preços na internet que variam constantemente e não costumam atender ao solicitado no edital, afim de não fracassar o certame que certamente demanda trabalho desta comissão;
- c) Que seja republicado o edital, escoimado do vício apontado, reabrindo-se o prazo inicialmente previsto legalmente;
- d) Caso o presente pleito não seja atendido, **REQUER**, juntamente com a decisão de indeferimento, a apresentação de **cópia da totalidade dos estudos técnicos** que concluíram pela viabilidade do preço referencial de todos os itens cotados.
- e) E, por fim, solicitamos que, no caso de indeferimento da presente peça, o que se levanta a título meramente argumentativo, seja a mesma remetida à autoridade hierárquica imediatamente superior, para que tome ciência do assunto aqui tratado e emita seu parecer, apresentando os três orçamentos para conferência da descrição dos itens e do valor apresentado, frente aos produtos solicitados no edital.

Nestes termos,
Pede deferimento.

Iúna – ES, 25 de Julho de 2024.

**LUCAS ALMEIDA DOS
SANTOS**

Assinado de forma digital por LUCAS
ALMEIDA DOS SANTOS
Dados: 2024.07.25 17:50:18 -03'00'

Lucas Almeida dos Santos
CPF: 180.962.857-18
Passo a Passo Construções Ltda – ME
CNPJ: **49.721.942/0001-58**

AO VIVO

Terra Agora debate Kamala na disputa nos EUA, Jogos de Paris, moeda viva e mais

Capa Notícias **Brasil**

Brasil

ELEIÇÕES

POLÍTICA

VEJA

CARTA CAPITAL

PERFIL BRASIL

INTERCEPT BRASIL

AGÊNCIA PÚBLICA

Transição verde eleva preços do cobre e impulsiona furtos

5 abr 2024 - 06h12

[Compartilhar](#)

[Exibir comentários](#)

Ouvir texto



0:00

Brasil é um dos cinco países do mundo mais afetados pelo roubo de fios e cabos de metal. Situação impacta diretamente consumidores, que têm serviços de luz e telecomunicações interrompidos. O aumento nas interrupções de serviços como luz e telecomunicações no Brasil pode ser impulsionado pela busca por metais valiosos para a transição energética, principalmente, o cobre. O aumento nos furtos de fios deste metal tem uma relação direta com a explosão nos preços internacionais do cobre, o que levou também a uma mudança no perfil dos criminosos.



PUBLICIDA

Cotação atual do cobre no mercado internacional está na casa dos 9 mil dólares por tonelada

Foto: DW / Deutsche Welle

Nos últimos seis meses, o cobre na London Metal Exchange (LME), referência das cotações de metais, avançou mais de 10%, ficando cotado próximo dos 9 mil dólares por tonelada. Apenas em março, a alta foi superior a 4%. O quadro consolida um novo patamar de preços que vem desde a pandemia. Antes, o cobre não costumava passar

quantidades do metal, repercutiram na cotação.

Notícias relacionadas

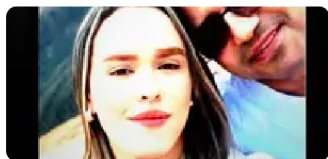

Áudio revela rotina de agressões de jovem de 15 anos morta por comerciante de 56 na Paraíba



Ex-panicat é presa suspeita de embriaguez ao volante e desacato



Mãe e filho foram mortos a marretadas por casal que não queria pagar dívida de R\$ 10 mi...

Na visão de uma série de analistas, o boom está apenas começando, e a alta deve seguir em forte nos próximos trimestres. Além disso, a atividade industrial na China e a política monetária dos Estados Unidos são temas observados pelos investidores.

"Se espera que o lado da demanda aumente lentamente neste ano, especialmente no setor da energia verde. Nos veículos elétricos, o cobre é uma componente chave que é usado em motores, baterias e fiação, bem como em estações de carregamento", aponta a analista de commodities do banco ING Ewa Mantley, em relatório.

"O cobre não tem substituto para a sua utilização em veículos elétricos, energia eólica e solar, e o seu apelo aos investidores como um metal verde fundamental apoiará preços mais elevados nos próximos anos", afirma ainda. Alguns analistas apostam que o metal atingirá 15 mil dólares por tonelada em 2025.

No caso dos ferros-velhos brasileiros, a mudança de patamar de preços foi bastante sentida. Hoje, o cobre é cotado em cerca de R\$ 40 o quilo, segundo uma série de tabelas disponíveis online em perfis sobre o tema. Antes da pandemia, o metal costumava ser cotado entre R\$ 15 e R\$ 20, nas categorias conhecidas como "mel" e "misto".

A relação do avanço dos preços da commodity com a alta de furtos é bastante conhecida, e não é exclusividade do Brasil. No estudo intitulado Roubo de cobre: uma preocupação crescente para as indústrias em todo o mundo, a empresa Faster Capital destacou o Brasil como uma das cinco nações mais afetadas pelo problema, junto de Estados Unidos, Índia, África do Sul e China.

Segundo a publicação, o país sofreu um aumento nos incidentes do tipo, impulsionado principalmente pelos extensos projetos de infraestrutura e pelo alto valor do cobre no mercado negro. Cerca de 30% do cobre comercializado no Brasil tem origem ilícita, um mercado que movimenta cerca de R\$ 2,4 bilhões ao ano, segundo o Sindicato da Indústria de Condutores Elétricos, Trefilação e Laminação de Metais Não Ferrosos do Estado de São Paulo (Sindicel).

PUBLICIDADE

Lucratividade atrai novos atores

entanto, nos últimos anos, grupos mais especializados passaram a atuar nestas ações no Brasil, que realizam operações maiores contando até com funcionários ligados às companhias detentoras dos fios.

Em setembro de 2023, uma falsa equipe de manutenção de equipamentos de telefonia foi presa em flagrante na zona sul da capital paulista com 118 metros de cobre roubado, material avaliado em R\$ 36,8 mil. Os criminosos estavam uniformizados e utilizavam um veículo que simulava uma empresa deste setor.

Em março deste ano, um funcionário de uma terceirizada de cabeamento de telefonia foi preso em flagrante por receptação qualificada e revenda online de fios de cobre e de chumbo em Belo Horizonte. Foram apreendidos 315 quilos de material prontos para envio a um ferro-velho.

Aumento constante no Brasil

Em 2023, mais de 5,4 milhões de metros de cabos de telecomunicações foram furtados no Brasil, uma alta de 15% com relação ao ano anterior, segundo levantamento do Sindicato Nacional de Empresas de Telefonia (Conexis). Em comparação com 2021, o avanço foi de 31,70%.

Segundo Daniela Martins, diretora de Relações Institucionais da Conexis, um fator que contribui para este cenário é o interesse dos receptadores pelos materiais. "As punições brandas, que não reconhecem o impacto desses crimes para a sociedade, também são outro fator que vemos como relevante", avalia.

"O aumento nos preços internacionais do cobre pode ser um fator que torna os cabos de telecomunicações mais valiosos no mercado ilegal, o que pode impulsionar o aumento dessas ações", acrescenta Martins.

A explosão nos roubos de fios e cabos de cobre levou a Câmara Municipal de São Paulo a instalar uma Comissão Parlamentar de Inquérito (CPI) sobre o tema no ano passado. Na ocasião, representantes da companhia energética Enel apontaram que os furtos deste material na Grande São Paulo tiveram um aumento exponencial superior a 1000% nas ocorrências no período de 2018 a 2022. De acordo com os dados, somente de 2021 a 2022, os casos aumentaram mais de 121%.

"O elo perverso nessa corrente é o receptor, que é quem incentiva isso. Quando o preço do cobre sobe no exterior, aumentam os furtos de fios aqui", afirmou em seu Instagram o vereador Coronel Salles (PSD), relator da CPI.

Em nota à DW a Secretária de Segurança Pública de São Paulo afirmou: "na Capital, a 3ª Delegacia da Divisão de Crimes Patrimoniais realiza operações e investigações constantes em ferros-velhos e demais locais de venda de metais, para combater esses delitos. Neste primeiro bimestre de 2024, já foram apreendidas 20,1 toneladas de fios".

Interrupções de todo tipo

empresas do setor lembram que, além das interrupções dos serviços, os custos com o reparo das fiações acabam impedindo ampliações e melhoras na infraestrutura.

"Em uma sociedade cada vez mais conectada, isso resulta em prejuízos financeiros para quem trabalha usando a internet e, também, na prestação de serviços públicos como bombeiros, polícia e emergências médicas", afirma Martins.

Na CPI, a central de operações da Companhia de Engenharia de Tráfego (CET) de São Paulo relatou que, em 2021, foram registradas 4.798 falhas em semáforos em decorrência de furtos de fios de cobre, em 2022, foram 5.900 ocorrências e, até final de abril de 2023, foram contabilizadas 2.223 falhas. A Companhia Paulista de Trens Metropolitanos (CPTM) também expôs os prejuízos às suas operações com o problema.



A Deutsche Welle é a emissora internacional da Alemanha e produz jornalismo independente em 30 idiomas.

Compartilhar

TAGS NOTÍCIAS

Curtiu? Fique por dentro das principais notícias através do nosso **ZAP** Inscreva-se

Confira também:



PUBLICIDA

CIDADES

Motorista de ônibus encontra notas de 100 reais em rua do RJ

Recomendado para você



CIDADES

Casal é detido pela polícia após destruir quarto de motel em Minas



POLÍTICA

Flavio ironiza áudio em que Bolsonaro trama com Ramagem para livrá-lo das 'rachadinhas';...



POLÍCIA

'Motociata do contrabando': criminosos fazem transporte clandestino entre Brasil e...

POLÍTICA

Saída de ministro do TSE pode trazer impacto para Jair Bolsonaro; entenda



THE LOTTERY

Mega Millions: prêmio acumula para R\$1,7 bilhão



POLÍTICA

'Como não vamos respeitar resultados se vamos ganhar?', diz líder chavista após fala de Lula

Seu Terra

Recomendado por Taboola

Mais lidas

1 TV



Beleza da filha de Renato Aragão rouba a cena na Globo: 'Como está linda'

2 TV



'Peço desculpa': Renato Aragão reconhece ter feito 'coisas erradas' em homenagem no 'Domingão'

3 FAMOSOS



Carolina Dieckmann rebate críticas sobre aparência: 'Sinto decepcionar, minha idade...'

4 ESOTÉRICO



Lua Cheia liga sinal de alerta no Céu da semana de 21 a 27 de julho

5 FAMOSOS



Filho de Ana Hickmann e Alexandre Correa chama atenção nas redes sociais ao comentar casamento ...

6 NÓS



Pai transmasculino luta para que filho consiga fazer cirurgia em hospital de SP e relata transfobia

7 AUTOCUIDADO



Tanquinho: 6 exercícios para queimar gordura e tonificar o abdômen

8 ECONOMIA



Servidores rejeitam proposta de reajuste do governo e anunciam paralisação no fim de julho

9 TV



Renato Aragão no 'Domingão com Huck': eterno Didi vai aos prantos em volta à Globo ...

Últimas notícias

POLÍTICA

Governo Lula não descarta volta de Paulo Pimenta à Secretaria de Comunicação



POLÍTICA

Filha de deputado do PL foi vítima de feminicídio, conclui Polícia



BRASIL

9 estrelas do esporte que podem fazer história nos Jogos Olímpicos de Paris



EDUCAÇÃO

Crianças com fascínio por dinossauros têm melhor desempenho escolar, mostra estudo

POLÍTICA

Youtuber faz 'cover' de Javier Milei para concorrer a vereador de São Paulo



CIDADES

Motorista de ônibus encontra notas de 100 reais em rua do RJ; veja vídeo



ESG

COP MELHORES DO ESG EXAME PLURAL SANEAMENTO AMAZÔNIA ATTEST ES

Apoio:



Parceiro institucional:



[Home](#) > [ESG](#)

Transição energética alavanca demanda pelo cobre e preço chega perto da máxima histórica

Usado na cadeia das energias eólica e solar, além dos carros elétricos, metal provoca uma corrida internacional e é apontado como o novo petróleo



 **Apresentado por VEOLIA** ✕

Brasil tem o mais alto nível de insegurança ecológica e climática do mundo. Saiba mais →

oferta de compra da concorrente australiana BHP





AFP
Agência de notícias

Publicado em 26 de abril de 2024 às 11h09.

O preço do **cobre** está em alta devido a uma demanda impulsionada pelo uso deste metal na **transição energética**, desde em **veículos elétricos** aos **painéis solares**, passando também pela **indústria eólica**.



exame.

Entrar

200,4 bilhões, na cotação atual), por considerá-la baixa e pouco atrativa.

Veja também

Boric exige eleições 'transparentes' e 'competitivas' na Venezuela

Fabricante de pás eólicas investe R\$ 65 mi em estratégia, atende ESG e prevê receita de R\$ 11 bi

Relatório do Pnud aponta oportunidades em justiça, tecnologia e resiliência



Apresentado por VEOLIA

Brasil tem o mais alto nível de insegurança ecológica e climática do mundo. Saiba mais →

sta sexta, a tonelada chegou à casa dos de 2022 na Bolsa de Londres.

345 (R\$ 57.075) por tonelada, **maior** do ao aumento das matérias-primas

com a guerra na Ucrânia

"Se o mundo avançar para um **futuro mais verde**, o cobre se tornará o **novo petróleo**", afirma Kathleen Brooks, analista da **XBT**.

O cobre, um metal altamente condutivo, tem muitos usos na **transição energética**. Anteriormente, era utilizado na **construção, fiação elétrica e fabricação de utensílios de cozinha**.

Para Ole Hansen, analista do **Saxobank**, ele é "crucial" para a **transição verde** e para "**infraestruturas de energias renováveis**, devido à sua utilização em cabeamentos e condutores de painéis solares, turbinas eólicas e outros equipamentos".

Também é uma matéria-prima fundamental para os veículos elétricos.

Outros fatores que contribuem para este aumento da procura são a necessidade de modernizar as redes elétricas devido à alta do consumo de energia e à sua utilização para **armazenamento de energia em baterias**.

"A transição mundial para a **energia elétrica** atua como um catalisador adicional (para a demanda), já que fontes de **energia renováveis**, como as eólicas e os **painéis solares** e veículos elétricos, necessitam quantidades significativas de cobre", analisou o analista da AJ Bell Dan Coatsworth.

Segundo a Agência Internacional de Energia (**AIE**), o mercado deste metal **cresceu 50% entre 2017 e 2022** e está próximo dos 200 bilhões de dólares (R\$ 1 trilhão). A quantidade de cobre consumida no mundo **dobrou** nos últimos 20 anos.

Oferta em tensão

A oferta está sob pressão devido a inúmeras greves, tensões geopolíticas, novas regulamentações e um declínio na quantidade de metal que pode ser extraído de reservas em declínio.

Os principais produtores do mundo são o **Chile**, seguido pelo **Peru**, **República Democrática do Congo**, **China** e **Estados Unidos**, segundo o Statista.



Apresentado por VEOLIA

Brasil tem o mais alto nível de insegurança ecológica e climática do mundo. Saiba mais →



caro. Muitas vezes se passam dez anos de negociação comercial", afirma Coatsworth.

O especialista destaca ainda que é um desafio encontrar minas de cobre e quando são localizadas, é preciso haver "material suficiente na rocha para tornar a extração economicamente viável".

Acompanhe tudo sobre: Energia renovável, Energia eólica, Energia solar, Carros elétricos, Chile, Cobre, Anglo American

PRÓXIMO >

Mais de ESG



Apresentado por VEOLIA

Brasil tem o mais alto nível de insegurança ecológica e climática do mundo. Saiba mais →

× **...úde dos trabalhadores?**

· **...absorvido por bactérias nos**

3º Fórum Pacto das Pretas debate saúde e políticas afirmativas para mulheres negras

Mais lidas

01 **Em 1984, a Basf criou uma ação para atender a lei ambiental, e descobriu uma estratégia de negócios**

02 **Como R\$ 60 bilhões em investimentos em transmissão ajudam na transição energética**



Apresentado por VEOLIA

Brasil tem o mais alto nível de insegurança ecológica e climática do mundo. Saiba mais →



enfrentar novos eventos climáticos

EXAME NO WHATSAPP

Receba as noti

atsApp

ESG



Apresentado por VEOLIA

Brasil tem o mais alto nível de insegurança ecológica e climática do mundo. Saiba mais →



[Inscreva-se](#)

Mais na Exame

POP

'CLT premium': como a ci
funcionários

asas de cinco

ESG

O que o estresse climátic

ores?

MUNDO

Eventual governo de Kar
Yellen

conômica dos EUA, diz

CARREIRA

Como o RH pode contribuir para o desenvolvimento da inteligência emocional dos
colaboradores



Apresentado por VEOLIA

Brasil tem o mais alto nível de insegurança ecológica e climática do mundo. Saiba mais →



Casual

Ciência

Economia

Future of Money

ESG

Marketing

Exame Insight

Mundo

Inteligência Artificial

POP

Invest

Tecnologia

PME & Negócios

GUIAS DE CONTEÚDO

Guia do Cidadão

Guia de Tecnologia

Guia de Investimentos

Guia de Carreira

CANAIS ESPECIAIS

Alimentando o Planeta

Bússola

Energia em Foco

Investir no Exterior

Líderes Extraordinários

Negócios em Luta

EVENTOS EXAME



Apresentado por VEOLIA

Brasil tem o mais alto nível de insegurança ecológica e climática do mundo. Saiba mais →



 **(11) 91162-9770**

INSTITUCIONAL

TERMOS DE USO

POLÍTICA DE COOKIES

POLÍTICA DE PRIVACIDADE

LEI DE TRANSPARÊNCIA SALARIAL



Apresentado por VEOLIA

Brasil tem o mais alto nível de insegurança ecológica e climática do mundo. Saiba mais →



PERGUNTAS E RESPOSTAS

Tendências do preço do cobre em um contexto internacional complexo

[Bnamericas](#)

Publicado: sexta-feira, 19 janeiro, 2024

[Estudos](#) [Preços de mer...](#) [Comércio](#) [Cobre](#)

Os analistas esperam que 2024 seja um ano melhor para o mercado de cobre do que 2023, quando a demanda da China e dos EUA foi baixa, afetando gravemente o Chile, que é o maior produtor mundial.

No entanto, espera-se uma expansão da energia verde e um aumento nas vendas de veículos elétricos, em um contexto de baixos estoques mundiais de cobre refinado. A autoridade monetária dos EUA também se prepara para normalizar a política durante 2024, o que pode gerar impulso positivo.

Apesar disso, as tensões em torno de Taiwan e os efeitos do encerramento da mina de cobre Panamá, entre outros, poderão ter impacto no mercado.

A BNamericas conversou com Andrés Rioseco, chefe de estratégia da corretora financeira chilena Mesadiner, sobre as perspectivas gerais para este ano.

BNamericas: Você concorda com a perspectiva de preço do cobre estabelecida pela [Comissão Chilena de Cobre] [Cochilco](#), de US\$ 3,85/lb em 2024 e de US\$ 3,9/lb em 2025?

Rioseco: Acredito que em 2024, o preço será inferior a US\$ 3,85/lb, embora concorde que poderá ser superior em 2025. A Reserva Federal dos EUA (FED) projeta uma queda média do PIB anual de 2,6% em 2023 para 1,4% em 2024.

Nesta métrica, a previsão mais pessimista [do PIB] é de 0,8% e a mais otimista é de 2,5%, o que representa uma mudança substancial em relação a 2023, quando a faixa estava entre 2,5% e 2,7%. Além disso, está previsto um nível de desemprego mais elevado, de 4,1% v/s 3,8%, e uma inflação mais baixa, com um índice de consumo pessoal de 3,2% a 2,4%.

A taxa de aceleração/desaceleração dos EUA, o PIB e a inflação têm uma correlação direta com os retornos dos preços globais do cobre. Quando os EUA entram em uma recessão, seja ela ligeira ou profunda, os preços do cobre tendem a apresentar retornos negativos.

Embora a FED deva tomar medidas anticíclicas em 2024, reduzindo as taxas de juro, é preciso considerar um prazo de, pelo menos, 6 meses para que estas políticas entrem em vigor na economia real e se traduzam finalmente e uma maior procura.

Somando as projeções da FED às nossas estatísticas, vemos um preço do cobre de U\$ 3,57/lb ou menos, em uma dinâmica em que o dólar é referência. Embora este seja apenas um dos muitos fatores que afetam os preços, para nós ele um dos mais importantes para a economia global em geral.

BNamericas: Que fatores contribuirão para a manutenção de preços favoráveis do cobre?

Rioseco: No curto prazo, uma FED mais flexível em 2024 e a China implementando fortes estímulos para retornar à trajetória de crescimento pré-pandemia. A longo prazo, são as mudanças na política ambiental e a eletrificação da economia, que sustentam o investimento nos metais em geral.

BNamericas: Quais são os principais fatores que impediriam o aumento do preço do cobre no curto e médio prazo?

Rioseco: São vários, mas acho que os anúncios de estímulo da China podem decepcionar, eles serão comunicados no final do mês, e isso seria um fator negativo. No mesmo período, se a FED vir a demonstrar um viés restritivo em sua próxima reunião.

Por outro lado, se em março a FED não baixar a taxa em 25 pontos base, algo que o mercado atribui uma probabilidade de 65,2%, segundo o CME Group [empresa americana de serviços financeiros], isso poderia ser outro fator de risco.

Em um prazo um pouco mais longo, depois de maio, as eleições no Panamá, diante de um contexto de contração global, em que o Banco Mundial prevê uma desaceleração do crescimento para 2,4%, diante dos 2,6% em 2023, poderão alavancar a reabertura da Cobre Panamá, da canadense First Quântico. Isto levaria o mercado a descontar um maior nível de oferta e, portanto, um mercado mais equilibrado.

Outros riscos imediatos são os geopolíticos, representados por um conflito entre os EUA e a China por causa de Taiwan. Na semana passada, a China anunciou 5 sanções a fabricantes de armas norte-americanos que vendem armas a Taiwan. Este tipo de tensões baseadas em sanções e restrições às exportações afetariam negativamente a hipótese de uma China vibrante em 2024.

BNamericas: Como será o equilíbrio entre oferta e demanda de cobre internacionalmente este ano e em 2030?

Rioseco: Para este ano, o mercado espera um déficit, baseado no encerramento da Cobre Panama, em torno de -400 mil toneladas, e na projeção de menor produção da Anglo American, em -200 mil toneladas.

Se a Cobre Panamá reabrisse após as eleições panamenhas em maio, o déficit seria menor. Essa previsão baseia-se em um aumento da demanda de 3,7%, para 28 milhões de toneladas, embora, esta previsão seja otimista dadas as projeções de crescimento mais baixas nas economias desenvolvidas.

No longo prazo, o cenário geopolítico parece frágil e carregado de protecionismo, o que poderá reduzir as projeções de oferta para 2030, enquanto a procura deverá crescer fortemente no final desta década.

BNamericas: Qual é a sua projeção para produção de cobre no Chile?

Rioseco: A Cochilco estima um crescimento da produção basicamente igual ao PIB estimado pelo Banco Central, de 1,7% para 2024. Isso representa uma produção de 5,42 milhões de toneladas. Vimos que este ano a China, maior consumidor mundial de cobre, tornou-se um comprador mais sensível e houve inclusive uma diminuição nas suas importações de refinados, que apresentaram uma queda de -10,64% em dezembro.

Infelizmente, para o Chile, as exportações de refinados dominam a balança comercial. E este é um fator negativo para as exportações chilenas. À medida que a China tenta reequilibrar a sua economia em direção a um modelo mais centrado na demanda interna em vez de um modelo de investimento-exportação-crescimento, como nos anos anteriores, vemos que estão embarcando em projetos para expandir a produção interna do metal.

BNamericas: O que você acha da tensão geopolítica internacional em torno de minerais críticos, como cobre e lítio, e do interesse de nações como os EUA, Canadá, Austrália e União Europeia em reduzir sua dependência da China para o fornecimento de produtos refinados e/ou insumos essenciais para a fabricação de baterias de veículos elétricos?

Rioseco: Acredito que esta situação poderá durar por toda esta década. O protecionismo não afeta apenas as exportações de países como a China, mas também de economias que produzem matérias-primas que vendem para a China, como o Chile.

Tenha acesso à plataforma de inteligência de negócios mais confiável da América Latina com ferramentas pensadas para fornecedores, contratistas, operadores, e para os setores governo, jurídico e financeiro.



Notícias em: Risco Político e Macro (Chile)



[Juíza de Quito rejeita recurso de proteção da Codelco para concessões de exploração](#)

A mineradora chilena pode recorrer da decisão, primeiro no tribunal provincial e depois na Corte Constitucional.



[As incertezas legislativas que pressionam a mineração chilena](#)



[Players alertam para os riscos de corrupção na indústria chilena do lítio](#)



[A resiliência do aço: a resposta da América Latina ao excesso de capacidade global](#)



[Como as mineradoras devem enfrentar os principais riscos comerciais deste ano](#)

[Agência ambiental chilena implementará Acordo de Escazú](#)

O Chile tem um plano nacional para incorporar os pilares do tratado ambiental, especialmente nas organizações públicas.



[Chile acelera projetos de lei de licenciamento para promover oportunidades da transição energética](#)



[América Latina e Caribe sofrem maior queda na atratividade de investimentos em mineração](#)



['Llurimagua seria um ativo valioso para a Codelco'](#)



[As implicações da 'diplomacia verde' da China para o Chile](#)

[Veja mais notícias](#)



Assine a plataforma de inteligência de negócios mais confiável da América Latina. [Solicitar Demo](#)



Outros projetos

Tenha informações sobre milhares de projetos na América Latina, desde estágio atual até investimentos, empresas relacionadas, contatos importantes e mais. [Solicitar Demonstração](#)

Projeto: [Pampa el Toro](#)

Estágio atual:

Atualizado: daqui a 3 horas

Projeto: [Rodovia San Miguel del Monte-Gorchs da Rota Nacional nº 3](#)

Estágio atual:

Atualizado: 1 hora atrás

Projeto: [Usina de dessalinização Guacolda](#)

Estágio atual:

Atualizado: 1 hora atrás

Projeto: [Falcon da Layer 9 Data Centers](#)

Estágio atual:

Atualizado: daqui a 3 horas

Projeto: [Metrô de Porto Alegre \(MetrôPoa\), fase 1](#)

Estágio atual:

Atualizado: 2 horas atrás

Projeto: [FPSO P-83](#)

Estágio atual:

Atualizado: 1 hora atrás

Projeto: [FPSO P-80](#)

Estágio atual: ██████████

Atualizado: 2 horas atrás**Projeto:** [Represa Yanapujio](#)

Estágio atual: ██████████

Atualizado: 1 hora atrás**Projeto:** [Termelétrica São Paulo \(Natural Energia\)](#)

Estágio atual: ██████████

Atualizado: 19 horas atrás

Outras companhias

Tenha informações sobre milhares de companhias na América Latina, desde projetos, até contatos, acionistas, notícias relacionadas e mais.

[Solicitar Demonstração](#)

Companhia: [Minera Florida Ltda. \(Minera Florida\)](#)

A Minera Florida Ltda., Subsidiária da canadense Yamana Gold Inc., opera uma mina subterrânea de ouro e prata localizada no sul de Santiago, região central do Chile, com uma pla...

Companhia: [Vale S.A. \(Vale\)](#)

A Vale SA é uma empresa brasileira de mineração e metais com atuação mundial. Seu foco principal é a produção de minério de ferro, pelotas de minério de ferro, matérias-primas p...

Companhia: [URCI Consultores Panamá, S.A.](#)**Companhia:** [Gunnebo Entrance Control Ltd. \(Gunnebo\)](#)

A descrição incluída neste perfil foi retirada diretamente de fonte oficial e não foi modificada ou editada pelos pesquisadores do BNamericas. No entanto, pode ter sido traduzid...

Companhia: [Coninsa Ramón H.](#)

A empresa de engenharia colombiana Coninsa Ramón HSA oferece conhecimento técnico em projetos de energia, desenvolvimento urbano, obras rodoviárias e estações de tratamento de á...

Companhia: [Grupo Empresas Navieras S.A. \(GEN\)](#)

A holding chilena Grupo Empresas Navieras SA (GEN), fundada em 1983 em Valparaíso e membro do grupo Urenda, é uma empresa de investimentos dedicada ao transporte marítimo global...

Companhia: [Indústria de Calcários Caçapava Ltda. \(Inducal\)](#)

A descrição contida neste perfil foi retirada diretamente de fonte oficial e não foi editada ou modificada pelos pesquisadores do BNamericas, mas pode ter sido traduzida automat...

Companhia: [Consortio CCC Ituango](#)

O Consortio CCC é um consórcio liderado pela empresa brasileira de infraestrutura Construções e Comércio Camargo Corrêa, que detém 55% do capital da empresa, juntamente com a co...

Companhia: [GS Inima Chile, S.A. \(GS Inima Chile\)](#)

Tenha acesso à plataforma de inteligência de negócios mais confiável da América Latina com ferramentas pensadas para fornecedores, contratistas, operadores, e para os setores governo, jurídico e financeiro.

Solicitar Demo



Últimas notícias



[Destaque: as concessões de gás canalizado do Brasil](#)



[A oportunidade para Sheinbaum reviver o setor elétrico mexicano](#)



[A estratégia onshore para garantir a autossuficiência de gás da Colômbia](#)



[Enel Chile indica que novas usinas fotovoltaicas estão fora dos planos por en...](#)



[Fresnillo a caminho de cumprir com expectativa para 2024 no México](#)



2 oportunidades de visualização restantes

Solicite uma demo e acesse a conteúdo exclusivo

Solicitar Demo



Conecte-se conosco em nossas plataformas digitais!



Copyright ©2024. Todos os direitos reservados.

Quem somos

[O que fazemos](#)

[Nos Conheça](#)

[Clientes](#)

[Trabalhar conosco](#)

Produtos

[Notícias](#)

[Perfis de projetos](#)

[Perfis de pessoas](#)

[Perfis de companhias](#)

[Pipeline](#)

[Relatórios](#)

[Factiva](#)

[Conjuntos de dados](#)

Setores

[Energia Elétrica](#)

[Mineração e Metais](#)

[Petróleo e Gás](#)

[Infraestrutura](#)

[Água e Resíduos](#)

[Petroquímica](#)

[TIC](#)

[Serviços Financeiros](#)

Casos de uso

[Pesquisa](#)

[Desenvolvimento de negócios](#)

[Perspectivas do setor](#)

[Gestão de contas-chave](#)

Endereço Chile: [Alonso de Córdova 5870, Escritório 413, Las Condes, Santiago, Chile.](#)

[Termos de serviço](#) • [Política de privacidade](#) • [Central de ajuda](#)