

PREFEITURA MUNICIPAL DE IÚNA

ORGÃO/ENTIDADE: Prefeitura Municipal de Iúna																	
TIPO: Ambulância			MARCA: Renault			MODELO: Master			ANO/MODELO: 2017/2018								
COR: Branca			PLACA: OVL3D49			KM:			AVALIAÇÃO: R\$25.000,00								
CHASSIS: 93YMAFEXCJJ203714							MOTOR:										
LEGENDA: B=BOM		R=REGULAR			P=PRECÁRIO			I=INSERVÍVEL			NT=NÃO TEM						
ITENS	B	R	P	I	NT	ITENS	B	R	P	I	NT	ITENS	B	R	P	I	NT
1-MOTOR				X		Caixa de direção		X				Marc de óleo		X			
2-ALIMENTAÇÃO						Braços de direção			X			Marc de temp		X			
Tanque		X				9-FREIOS						Tacógrafo		X			
Filtro d Ar			X			Estacionamento		X				14-TAPEÇARIA					
Filtro de Comb			X			Marcha		X				Bancos diant		X			
Filtro Lubrif			X			10-RODAS						Bancos trás		X			
Bomba de Comb		X				Aros		X				Teto e laterais		X			
Carburador						Pneu			X			Tapetes		X			
Bicos Injet		X				Estepe			X			15-VIDROS					
Bomba Injet						11-IGNIÇÃO						Dianteiro		X			
3-ARREFECIMENTO						Chaves	X					Traseiro		X			
Sistema de água		X				Velas					X	Laterais		X			
Sistema de ar		X				Bobina					X	Retrovisores		X			
Tubos e mang		X				Distribuidor					X	16-LATARIA					
Radiador		X				12-ELÉTRICA						Portas		X			
Vazo de expans		X				Alternador			X			Para-lamas		X			
4-EXAUSTÃO						Bateria			X			Para-choques		X			
Tubos e abafador		X				Motor de partida			X			Caput		X			
5-TRANSMISSÃO						Fiação			X			Teto		X			
Câmbio		X				Regulador			X			17-FERRAMENTAS					X
Caixa		X				Lanternas			X			18-EXTINTOR					X
Diferencial		X				Farois		X				19-TRIANGULO					X
6-EMBREGEM		X				Buzina		X				20-CINTO DE SEG		X			
7-SUSPENSÃO						Luz de direção		X				21-PARA SOL		X			
Eixo dianteiro		X				Limp de parab		X				22-PINTURA		X			
Eixo traseiro		X				Lanternas			X			23-MACACO					X
Molas		X				13-INSTRUMENTOS						24-CHAVE DE RODA					X
Amortecedores		X				Velocimetro		X				25-A/C					X
8-DIREÇÃO						Odom./horím.		X				26-SOM					X
Volante		X				Marc de comb		X									
<div style="display: flex; justify-content: space-between; margin-top: 20px;"> <div style="width: 45%; text-align: center;"> <p>Ass. do Vistoriador</p> </div> <div style="width: 45%; text-align: center;"> <p>Ass. do Secretario</p> </div> </div>																	

TERMO DE VISTORIA DE VEÍCULO













PREFEITURA MUNICIPAL DE IÚNA  
TERMO DE VISTORIA DE VEÍCULO

ORGÃO/ENTIDADE: Prefeitura Municipal de Iúna																	
TIPO: Ambulância				MARCA: Mercedes Benz				MODELO: Splinter				ANO/MODELO: 2017/2018					
COR: Branca				PLACA: OYK7H79				KM: 000				AVALIAÇÃO: R\$35.000,00					
CHASSIS: 8AC906633JE148704								MOTOR:									
LEGENDA: B=BOM		R=REGULAR			P=PRECÁRIO			I=INSERVÍVEL			NT=NÃO TEM						
ITENS	B	R	P	I	NT	ITENS	B	R	P	I	NT	ITENS	B	R	P	I	NT
1-MOTOR				X		Caixa de direção			X			Marc de óleo		X			
2-ALIMENTAÇÃO						Braços de direção		X				Marc de temp		X			
Tanque		X				9-FREIOS						Tacógrafo		X			
Filtro d Ar			X			Estacionamento		X				14-TAPEÇARIA					
Filtro de Comb			X			Marcha		X				Bancos diant		X			
Filtro Lubrif			X			10-RODAS						Bancos trás		X			
Bomba de Comb		X				Aros		X				Teto e laterais		X			
Carburador					X	Pneu		X				Tapetes		X			
Bicos Injet		X				Estepe			X			15-VIDROS					
Bomba Injet		X				11-IGNIÇÃO						Dianteiro		X			
3-ARREFECIMENTO						Chaves	X					Traseiro		X			
Sistema de água		X				Velas		X				Laterais		X			
Sistema de ar		X				Bobina		X				Retrovisores		X			
Tubos e mang		X				Distribuidor				X		16-LATARIA					
Radiador					X	12-ELÉTRICA						Portas		X			
Vazo de expans		X				Alternador			X			Para-lamas		X			
4-EXAUSTÃO						Bateria			X			Para-choques		X			
Tubos e abafador		X				Motor de partida			X			Caput		X			
5-TRANSMISSÃO						Fiação			X			Teto		X			
Câmbio		X				Regulador			X			17-FERRAMENTAS					X
Caixa		X				Lanternas			X			18-EXTINTOR					X
Diferencial		X				Farois			X			19-TRIANGULO					X
6-EMBREGEM		X				Buzina			X			20-CINTO DE SEG		X			
7-SUSPENSÃO						Luz de direção			X			21-PARA SOL		X			
Eixo dianteiro		X				Limp de parab			X			22-PINTURA		X			
Eixo traseiro		X				Lanternas			X			23-MACACO					X
Molas		X				13-INSTRUMENTOS						24-CHAVE DE RODA					X
Amortecedores		X				Velocimetro		X				25-A/C					X
8-DIREÇÃO						Odom./horím.				X		26-SOM					X
Volante		X				Marc de comb		X									
<div style="display: flex; justify-content: space-between; margin-top: 20px;"> <div style="width: 45%; text-align: center;"> <p>_____</p> <p>Ass. do Vistoriador</p> </div> <div style="width: 45%; text-align: center;"> <p>_____</p> <p>Ass. do Secretario</p> </div> </div>																	























PREFEITURA MUNICIPAL DE IÚNA  
TERMO DE VISTORIA DE VEÍCULO

ORGÃO/ENTIDADE: Prefeitura Municipal de Iúna																	
TIPO: Automóvel				MARCA: Chevrolet				MODELO: Astra				ANO/MODELO:					
COR: Prata				PLACA: MRS6A93				KM: 0000				AVALIAÇÃO:					
CHASSIS:								MOTOR:									
LEGENDA: B=BOM		R=REGULAR			P=PRECÁRIO			I=INSERVÍVEL			NT=NÃO TEM						
ITENS	B	R	P	I	NT	ITENS	B	R	P	I	NT	ITENS	B	R	P	I	NT
1-MOTOR				X		Caixa de direção			X			Marc de óleo		X			
2-ALIMENTAÇÃO						Braços de direção			X			Marc de temp		X			
Tanque		X				9-FREIOS						Tacógrafo					X
Filtro d Ar			X			Estacionamento			X			14-TAPEÇARIA					
Filtro de Comb			X			Marcha		X				Bancos diant		X			
Filtro Lubrif			X			10-RODAS						Bancos trás		X			
Bomba de Comb			X			Aros		X				Teto e laterais		X			
Carburador				X		Pneu			X			Tapetes		X			
Bicos Injet		X				Estepe			X			15-VIDROS					
Bomba Injet				X		11-IGNIÇÃO						Dianteiro		X			
3-ARREFECIMENTO						Chaves	X					Traseiro		X			
Sistema de água		X				Velas			X			Laterais		X			
Sistema de ar		X				Bobina			X			Retrovisores		X			
Tubos e mang		X				Distribuidor					X	16-LATARIA					
Radiador		X				12-ELÉTRICA						Portas		X			
Vazo de expans		X				Alternador		X				Para-lamas		X			
4-EXAUSTÃO						Bateria			X			Para-choques		X			
Tubos e abafador		X				Motor de partida		X				Caput		X			
5-TRANSMISSÃO						Fiação			X			Teto		X			
Câmbio		X				Regulador			X			17-FERRAMENTAS					X
Caixa		X				Lanternas		X				18-EXTINTOR					X
Diferencial				X		Farois		X				19-TRIANGULO					X
6-EMBREAGEM				X		Buzina		X				20-CINTO DE SEG		X			
7-SUSPENSÃO						Luz de direção		X				21-PARA SOL		X			
Eixo dianteiro		X				Limp de parab		X				22-PINTURA			X		
Eixo traseiro		X				Lanternas		X				23-MACACO					X
Molas			X			13-INSTRUMENTOS						24-CHAVE DE RODA					X
Amortecedores			X			Velocimetro		X				25-A/C					X
8-DIREÇÃO						Odom./horím.		X				26-SOM					X
Volante		X				Marc de comb		X									

Obs.: Motor encontrasse no porta malas

\_\_\_\_\_  
Ass. do Vistoriador

\_\_\_\_\_  
Ass. do Secretario



























PREFEITURA MUNICIPAL DE IÚNA  
TERMO DE VISTORIA DE VEÍCULO

ORGÃO/ENTIDADE: Prefeitura Municipal de Iúna																	
TIPO: Caminhão			MARCA: VW			MODELO: 13.180 Euro Worker			ANO/MODELO: 2021/2012								
COR: Branco			PLACA: OCV-3945			KM: 0000			AVALIAÇÃO: 01/12/2023								
CHASSIS:9533172S4CR201123							MOTOR:										
LEGENDA: B=BOM		R=REGULAR			P=PRECÁRIO			I=INSERVÍVEL			NT=NÃO TEM						
ITENS	B	R	P	I	NT	ITENS	B	R	P	I	NT	ITENS	B	R	P	I	NT
1-MOTOR	X					Caixa de direção	X					Marc de óleo	X				
2-ALIMENTAÇÃO						Braços de direção	X					Marc de temp	X				
Tanque		X				9-FREIOS						Tacógrafo	X				
Filtro d Ar		X				Estacionamento	X					14-TAPEÇARIA					
Filtro de Comb		X				Marcha	X					Bancos diant		X			
Filtro Lubrif		X				10-RODAS						Bancos trás					X
Bomba de Comb		X				Aros	X					Teto e laterais	X				
Carburador					X	Pneu	X					Tapetes		X			
Bicos Injet		X				Estepe				X		15-VIDROS					
Bomba Injet	X					11-IGNIÇÃO						Dianteiro	X				
3-ARREFECIMENTO						Chaves	X					Traseiro	X				
Sistema de água		X				Velas				X		Laterais	X				
Sistema de ar	X					Bobina				X		Retrovisores	X				
Tubos e mang	X					Distribuidor				X		16-LATARIA					
Radiador	X					12-ELÉTRICA						Portas	X				
Vazo de expans	X					Alternador	X					Para-lamas		X			
4-EXAUSTÃO						Bateria				X		Para-choques		X			
Tubos e abafador		X				Motor de partida		X				Caput					X
5-TRANSMISSÃO						Fiação		X				Teto	X				
Câmbio		X				Regulador		X				17-FERRAMENTAS					X
Caixa		X				Lanternas		X				18-EXTINTOR					X
Diferencial		X				Farois		X				19-TRIANGULO					X
6-EMBREGEM			X			Buzina		X				20-CINTO DE SEG	X				
7-SUSPENSÃO						Luz de direção		X				21-PARA SOL					X
Eixo dianteiro		X				Limp de parab		X				22-PINTURA		X			
Eixo traseiro		X				Lanternas		X				23-MACACO					X
Molas			X			13-INSTRUMENTOS						24-CHAVE DE RODA					X
Amortecedores			X			Velocimetro	X					25-A/C					X
8-DIREÇÃO						Odom./horím.	X					26-SOM					X
Volante	X					Marc de comb	X										

Ass. do Vistoriador

Ass. do Secretario

















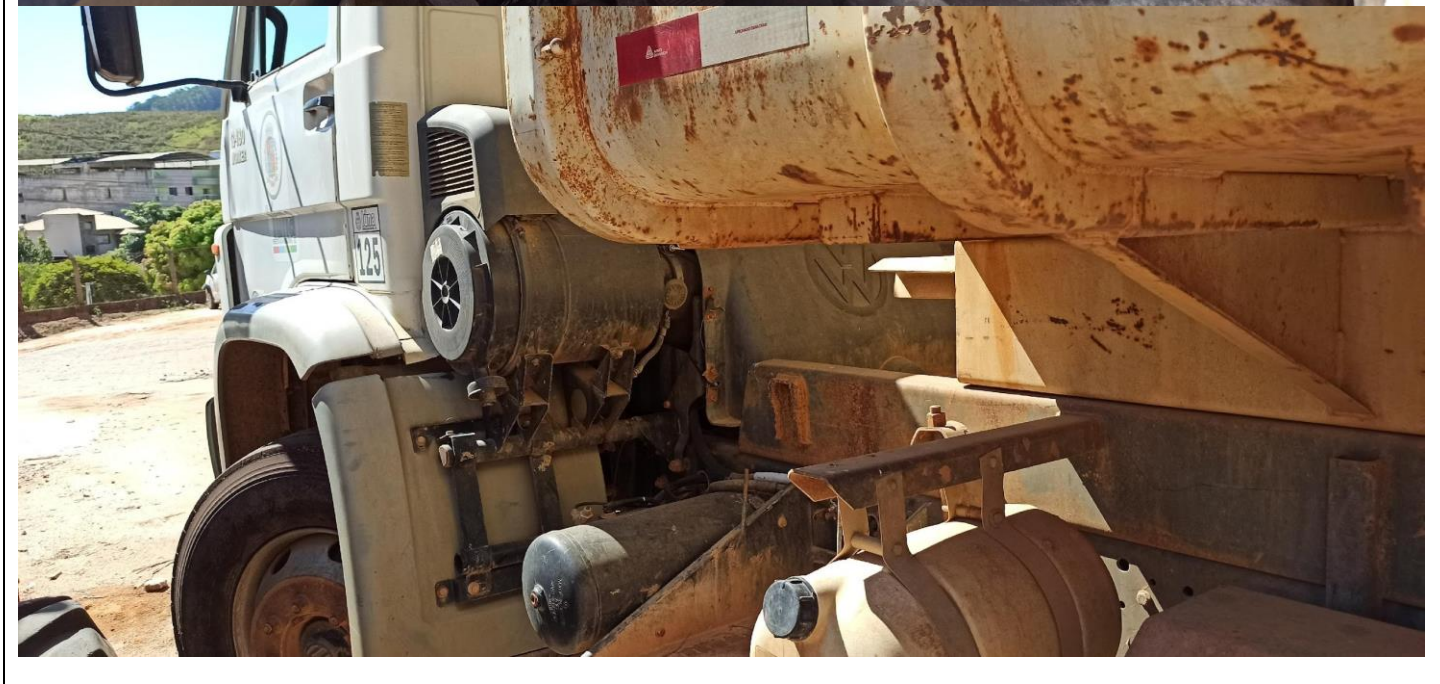



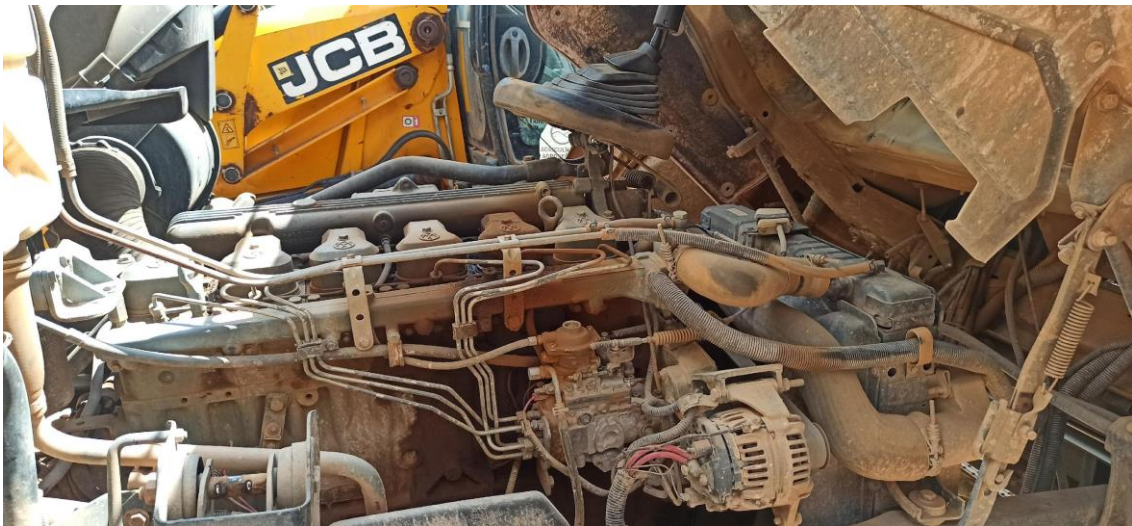





PREFEITURA MUNICIPAL DE IÚNA  
TERMO DE VISTORIA DE VEÍCULO

ORGÃO/ENTIDADE: Prefeitura Municipal de Iúna																	
TIPO: Caminhão			MARCA: VW			MODELO: 13.180 Euro Worker			ANO/MODELO: 2011/2012								
COR: Branco			PLACA: OCV-3946			KM: 0000			AVALIAÇÃO: 01/12/2023								
CHASSIS: 9533172S7CR201598							MOTOR:										
LEGENDA: B=BOM		R=REGULAR			P=PRECÁRIO			I=INSERVÍVEL			NT=NÃO TEM						
ITENS	B	R	P	I	NT	ITENS	B	R	P	I	NT	ITENS	B	R	P	I	NT
1-MOTOR		X				Caixa de direção	X					Marc de óleo			X		
2-ALIMENTAÇÃO						Braços de direção		X				Marc de temp			X		
Tanque		X				9-FREIOS						Tacógrafo					X
Filtro d Ar					X	Estacionamento		X				14-TAPEÇARIA					
Filtro de Comb	X					Marcha			X			Bancos diant		X			
Filtro Lubrif	x					10-RODAS						Bancos trás					X
Bomba de Comb					X	Aros		X				Teto e laterais	X				
Carburador					X	Pneu		X				Tapetes					X
Bicos Injet	X					Estepe					X	15-VIDROS					
Bomba Injet	X					11-IGNIÇÃO						Dianteiro	X				
3-ARREFECIMENTO						Chaves					X	Traseiro	X				
Sistema de água		X				Velas					X	Laterais		X			
Sistema de ar			X			Bobina					X	Retrovisores					X
Tubos e mang			X			Distribuidor					X	16-LATARIA					
Radiador	X					12-ELÉTRICA						Portas	X				
Vazo de expans					X	Alternador		X				Para-lamas		X			
4-EXAUSTÃO						Bateria					X	Para-choques					X
Tubos e abafador			X			Motor de partida		X				Caput					X
5-TRANSMISSÃO						Fiação				X		Teto	X				
Câmbio			X			Regulador		X				17-FERRAMENTAS					X
Caixa			X			Lanternas			X			18-EXTINTOR					X
Diferencial		X				Farois			X			19-TRIANGULO					X
6-EMBREGEM		X				Buzina						20-CINTO DE SEG					X
7-SUSPENSÃO						Luz de direção			X			21-PARA SOL					X
Eixo dianteiro		X				Limp de parab			X			22-PINTURA			X		
Eixo traseiro		X				Lanternas			X			23-MACACO					X
Molas		X				13-INSTRUMENTOS						24-CHAVE DE RODA					X
Amortecedores		X				Velocimetro		X				25-A/C					X
8-DIREÇÃO						Odom./horím.				X		26-SOM					X
Volante					X	Marc de comb				X							

Ass. do Vistoriador

Ass. do Secretario















PREFEITURA MUNICIPAL DE IÚNA  
TERMO DE VISTORIA DE VEÍCULO

ORGÃO/ENTIDADE: Prefeitura Municipal de Iúna																	
TIPO: Caminhão			MARCA: VW			MODELO: 13.180 Euro Worker			ANO/MODELO: 2011/2011								
COR: Branco			PLACA: OCV-3949			KM: 0000			AVALIAÇÃO: 07/12/2023								
CHASSIS: 9533172S9BR155691							MOTOR:										
LEGENDA: B=BOM R=REGULAR P=PRECÁRIO I=INSERVÍVEL NT=NÃO TEM																	
ITENS	B	R	P	I	NT	ITENS	B	R	P	I	NT	ITENS	B	R	P	I	NT
1-MOTOR	X					Caixa de direção	X					Marc de óleo	X				
2-ALIMENTAÇÃO						Braços de direção	X					Marc de temp	X				
Tanque	X					9-FREIOS						Tacógrafo	X				
Filtro d Ar		X				Estacionamento	X					14-TAPEÇARIA					
Filtro de Comb		X				Marcha	X					Bancos diant		X			
Filtro Lubrif		X				10-RODAS						Bancos trás					X
Bomba de Comb				X		Aros	X					Teto e laterais		X			
Carburador					X	Pneu		X				Tapetes			X		
Bicos Injet		X				Estepe					X	15-VIDROS					
Bomba Injet		X				11-IGNIÇÃO						Dianteiro			X		
3-ARREFECIMENTO						Chaves	X					Traseiro	X				
Sistema de água	X					Velas					X	Laterais	X				
Sistema de ar	X					Bobina					X	Retrovisores		X			
Tubos e mang		X				Distribuidor					X	16-LATARIA					
Radiador		X				12-ELÉTRICA						Portas	X				
Vazo de expans		X				Alternador	X					Para-lamas	X				
4-EXAUSTÃO						Bateria					X	Para-choques		X			
Tubos e abafador		X				Motor de partida		X				Caput					X
5-TRANSMISSÃO						Fiação		X				Teto	X				
Câmbio	X					Regulador		X				17-FERRAMENTAS					X
Caixa	X					Lanternas			X			18-EXTINTOR					X
Diferencial	X					Farois		X				19-TRIANGULO					X
6-EMBREGEM						Buzina			X			20-CINTO DE SEG	X				
7-SUSPENSÃO						Luz de direção		X				21-PARA SOL					X
Eixo dianteiro		X				Limp de parab		X				22-PINTURA		X			
Eixo traseiro		X				Lanternas			X			23-MACACO					X
Molas		X				13-INSTRUMENTOS						24-CHAVE DE RODA					X
Amortecedores			X			Velocimetro		X				25-A/C					X
8-DIREÇÃO						Odom./horím.		X				26-SOM					X
Volante	X					Marc de comb	X										
Obs.: Veículo com a bomba de combustível queimada																	
Ass. do Vistoriador										Ass. do Secretario							













PREFEITURA MUNICIPAL DE IÚNA  
TERMO DE VISTORIA DE VEÍCULO

ORGÃO/ENTIDADE: Prefeitura Municipal de Iúna																	
TIPO: Automóvel				MARCA: Fiat				MODELO: Uno				ANO/MODELO:					
COR: Branco				PLACA: OCX-0816				KM:				AVALIAÇÃO:					
CHASSIS:								MOTOR:									
LEGENDA:		B=BOM		R=REGULAR			P=PRECÁRIO			I=INSERVÍVEL			NT=NÃO TEM				
ITENS	B	R	P	I	NT	ITENS	B	R	P	I	NT	ITENS	B	R	P	I	NT
1-MOTOR				X		Caixa de direção	X					Marc de óleo		X			
2-ALIMENTAÇÃO						Braços de direção	X					Marc de temp		X			
Tanque		X				9-FREIOS						Tacógrafo					X
Filtro d Ar			X			Estacionamento	X					14-TAPEÇARIA					
Filtro de Comb			X			Marcha	X					Bancos diant			X		
Filtro Lubrif			X			10-RODAS						Bancos trás			X		
Bomba de Comb		X				Aros	X					Teto e laterais			X		
Carburador				X		Pneu			X			Tapetes			X		
Bicos Injet		X				Estepe					X	15-VIDROS					
Bomba Injet				X		11-IGNIÇÃO						Dianteiro		X			
3-ARREFECIMENTO						Chaves	X					Traseiro		X			
Sistema de água		X				Velas			X			Laterais		X			
Sistema de ar		X				Bobina			X			Retrovisores		X			
Tubos e mang		X				Distribuidor			X			16-LATARIA					
Radiador		X				12-ELÉTRICA						Portas		X			
Vazo de expans		X				Alternador		X				Para-lamas		X			
4-EXAUSTÃO						Bateria			X			Para-choques		X			
Tubos e abafador		X				Motor de partida		X				Caput		X			
5-TRANSMISSÃO						Fiação		X				Teto		X			
Câmbio			X			Regulador		X				17-FERRAMENTAS					X
Caixa			X			Lanternas		X				18-EXTINTOR					X
Diferencial			X			Farois		X				19-TRIANGULO					X
6-EMBREGEM			X			Buzina		X				20-CINTO DE SEG		X			
7-SUSPENSÃO						Luz de direção		X				21-PARA SOL		X			
Eixo dianteiro		X				Limp de parab		X				22-PINTURA			X		
Eixo traseiro		X				Lanternas		X				23-MACACO					X
Molas		X				13-INSTRUMENTOS						24-CHAVE DE RODA					X
Amortecedores		X				Velocimetro		X				25-A/C					X
8-DIREÇÃO						Odom./horím.					X	26-SOM					X
Volante		X				Marc de comb		X									
<div style="display: flex; justify-content: space-between; margin-top: 20px;"> <div style="width: 45%; text-align: center;"> <p>_____</p> <p>Ass. do Vistoriador</p> </div> <div style="width: 45%; text-align: center;"> <p>_____</p> <p>Ass. do Secretario</p> </div> </div>																	













PREFEITURA MUNICIPAL DE IÚNA  
TERMO DE VISTORIA DE VEÍCULO

ORGÃO/ENTIDADE: Prefeitura Municipal de Iúna																	
TIPO: Automóvel			MARCA: Fiat			MODELO: Pálio Weekwnd			ANO/MODELO:								
COR: Preto			PLACA: ODD7B90			KM:			AVALIAÇÃO:								
CHASSIS:							MOTOR:										
LEGENDA: B=BOM R=REGULAR P=PRECÁRIO I=INSERVÍVEL NT=NÃO TEM																	
ITENS	B	R	P	I	NT	ITENS	B	R	P	I	NT	ITENS	B	R	P	I	NT
1-MOTOR			X			Caixa de direção	X					Marc de óleo		X			
2-ALIMENTAÇÃO						Braços de direção	X					Marc de temp		X			
Tanque					X	9-FREIOS						Tacógrafo					
Filtro d Ar			X			Estacionamento	X					14-TAPEÇARIA					
Filtro de Comb			X			Marcha	X					Bancos diant		X			
Filtro Lubrif			X			10-RODAS						Bancos trás		X			
Bomba de Comb		X				Aros			X			Teto e laterais		X			
Carburador					X	Pneu				X		Tapetes		X			
Bicos Injet		X				Estepe					X	15-VIDROS					
Bomba Injet		X				11-IGNIÇÃO						Dianteiro		X			
3-ARREFECIMENTO						Chaves	X					Traseiro		X			
Sistema de água		X				Velas		X				Laterais			X		
Sistema de ar		X				Bobina		X				Retrovisores		X			
Tubos e mang			X			Distribuidor		X				16-LATARIA					
Radiador		X				12-ELÉTRICA						Portas		X			
Vazo de expans		X				Alternador		X				Para-lamas					X
4-EXAUSTÃO						Bateria					X	Para-choques					X
Tubos e abafador		X				Motor de partida			X			Caput					X
5-TRANSMISSÃO						Fiação			X			Teto		X			
Câmbio		X				Regulador						17-FERRAMENTAS					X
Caixa		X				Lanternas				X		18-EXTINTOR					X
Diferencial					X	Farois			X			19-TRIANGULO					X
6-EMBREGEM			X			Buzina			X			20-CINTO DE SEG		X			
7-SUSPENSÃO						Luz de direção			X			21-PARA SOL		X			
Eixo dianteiro			X			Limp de parab			X			22-PINTURA		X			
Eixo traseiro			X			Lanternas			X			23-MACACO					X
Molas			X			13-INSTRUMENTOS						24-CHAVE DE RODA					X
Amortecedores			X			Velocimetro		X				25-A/C					X
8-DIREÇÃO						Odom./horím.					X	26-SOM					X
Volante	X					Marc de comb		X									
<div style="display: flex; justify-content: space-between; margin-top: 20px;"> <div style="width: 45%; text-align: center;"> <p>_____</p> <p>Ass. do Vistoriador</p> </div> <div style="width: 45%; text-align: center;"> <p>_____</p> <p>Ass. do Secretario</p> </div> </div>																	













PREFEITURA MUNICIPAL DE IÚNA  
TERMO DE VISTORIA DE VEÍCULO

ORGÃO/ENTIDADE: Prefeitura Municipal de Iúna																	
TIPO: Motoniveladora			MARCA: Caterpillar			MODELO: 120H			ANO/MODELO								
COR: Amarela			PLACA: 0000			KM: 0000			AVALIAÇÃO								
CHASSIS:							MOTOR:										
LEGENDA: B=BOM R=REGULAR P=PRECÁRIO I=INSERVÍVEL NT=NÃO TEM																	
ITENS	B	R	P	I	NT	ITENS	B	R	P	I	NT	ITENS	B	R	P	I	NT
1-MOTOR	X					Caixa de direção	X					Marc de óleo					X
2-ALIMENTAÇÃO						Braços de direção	X					Marc de temp					X
Tanque			X			9-FREIOS						Tacógrafo					X
Filtro d Ar	X					Estacionamento				X		14-TAPEÇARIA					
Filtro de Comb	X					Marcha			X			Bancos diant			X		
Filtro Lubrif	x					10-RODAS						Bancos trás					X
Bomba de Comb					X	Aros		X				Teto e laterais			X		
Carburador					X	Pneu		X				Tapetes					X
Bicos Injet	X					Estepe					X	15-VIDROS					
Bomba Injet		X				11-IGNIÇÃO						Dianteiro					X
3-ARREFECIMENTO						Chaves	X					Traseiro		X			
Sistema de água	X					Velas					X	Laterais					X
Sistema de ar				X		Bobina					X	Retrovisores					X
Tubos e mang			X			Distribuidor					X	16-LATARIA					
Radiador	X					12-ELÉTRICA						Portas					X
Vazo de expans					X	Alternador	X					Para-lamas					X
4-EXAUSTÃO						Bateria					X	Para-choques					X
Tubos e abafador					X	Motor de partida	X					Caput					X
5-TRANSMISSÃO						Fiação			X			Teto		X			
Câmbio			X			Regulador	X					17-FERRAMENTAS					X
Caixa			X			Lanternas					X	18-EXTINTOR					X
Diferencial		X				Farois					X	19-TRIANGULO					X
6-EMBREGEM					X	Buzina					X	20-CINTO DE SEG					X
7-SUSPENSÃO						Luz de direção					X	21-PARA SOL					X
Eixo dianteiro	X					Limp de parab					X	22-PINTURA			X		
Eixo traseiro	X					Lanternas						23-MACACO					X
Molas					X	13-INSTRUMENTOS						24-CHAVE DE RODA					X
Amortecedores					X	Velocimetro					X	25-A/C					X
8-DIREÇÃO						Odom./horím.				X		26-SOM					X
Volante			X			Marc de comb				X							

Obs.: Motor retificado com nota fiscal. Precisa trocar tanque.

\_\_\_\_\_  
Ass. do Vistoriador

\_\_\_\_\_  
Ass. do Secretario













PREFEITURA MUNICIPAL DE IÚNA  
TERMO DE VISTORIA DE VEÍCULO

ORGÃO/ENTIDADE: Prefeitura Municipal de Iúna																	
TIPO: Monotiveladora			MARCA: New Holland			MODELO: RG140B			ANO/MODELO:								
COR: Laranjada			PLACA: 0000			KM:			AVALIAÇÃO: 01/12/2023								
CHASSIS: 0000							MOTOR:										
LEGENDA: B=BOM R=REGULAR P=PRECÁRIO I=INSERVÍVEL NT=NÃO TEM																	
ITENS	B	R	P	I	NT	ITENS	B	R	P	I	NT	ITENS	B	R	P	I	NT
1-MOTOR	X					Caixa de direção	X					Marc de óleo	X				
2-ALIMENTAÇÃO						Braços de direção	X					Marc de temp	X				
Tanque	X					9-FREIOS						Tacógrafo					X
Filtro d Ar	X					Estacionamento	X					14-TAPEÇARIA					
Filtro de Comb	X					Marcha	X					Bancos diant		X			
Filtro Lubrif	X					10-RODAS						Bancos trás					X
Bomba de Comb	X					Aros						Teto e laterais	X				
Carburador						Pneu	X					Tapetes					X
Bicos Injet	X					Estepe					X	15-VIDROS					
Bomba Injet	X					11-IGNIÇÃO						Dianteiro			X		
3-ARREFECIMENTO						Chaves	X					Traseiro	X				
Sistema de água	X					Velas	X					Laterais	X				
Sistema de ar			X			Bobina					X	Retrovisores	X				
Tubos e mang	X					Distribuidor					X	16-LATARIA					
Radiador	X					12-ELÉTRICA						Portas	X				
Vazo de expans	X					Alternador	X					Para-lamas					X
4-EXAUSTÃO						Bateria		X				Para-choques					X
Tubos e abafador	X					Motor de partida	X					Caput					X
5-TRANSMISSÃO						Fiação	X					Teto	X				
Câmbio	X					Regulador					X	17-FERRAMENTAS					X
Caixa	X					Lanternas	X					18-EXTINTOR					X
Diferencial		X				Farois	X					19-TRIANGULO					X
6-EMBREGEM					X	Buzina		X				20-CINTO DE SEG					X
7-SUSPENSÃO						Luz de direção	X					21-PARA SOL					X
Eixo dianteiro	X					Limp de parab	X					22-PINTURA					X
Eixo traseiro					X	Lanternas						23-MACACO					X
Molas					X	13-INSTRUMENTOS						24-CHAVE DE RODA					X
Amortecedores					X	Velocimetro					X	25-A/C					X
8-DIREÇÃO						Odom./horím.		X				26-SOM					X
Volante			X			Marc de comb		X									

Obs.: Motor do Gira Circulo está estragada. Problema no ar condicionado.

Ass. do Vistoriador

Ass. do Secretario













# Lote de Pneus

26 pneus Novos

Marca GOODYEAR

1.000/R20 146/143K TT







PREFEITURA MUNICIPAL DE IÚNA  
TERMO DE VISTORIA DE VEÍCULO

ORGÃO/ENTIDADE: Prefeitura Municipal de Iúna																	
TIPO: RetroEscavadeira			MARCA: JCB			MODELO: 3C			ANO/MODELO: 2012								
COR: Amarela			PLACA: 0000			KM: 0000			AVALIAÇÃO: 01/12/2023								
CHASSIS:							MOTOR:										
LEGENDA: B=BOM		R=REGULAR			P=PRECÁRIO			I=INSERVÍVEL			NT=NÃO TEM						
ITENS	B	R	P	I	NT	ITENS	B	R	P	I	NT	ITENS	B	R	P	I	NT
1-MOTOR	X					Caixa de direção	X					Marc de óleo		X			
2-ALIMENTAÇÃO						Braços de direção	X					Marc de temp		X			
Tanque		X				9-FREIOS						Tacógrafo					X
Filtro d Ar		X				Estacionamento					X	14-TAPEÇARIA					
Filtro de Comb		X				Marcha		X				Bancos diant		X			
Filtro Lubrif						10-RODAS						Bancos trás					X
Bomba de Comb		X				Aros	X					Teto e laterais		X			
Carburador					X	Pneu			X			Tapetes					X
Bicos Injet		X				Estepe					X	15-VIDROS					
Bomba Injet		X				11-IGNIÇÃO						Dianteiro	X				
3-ARREFECIMENTO						Chaves					X	Traseiro					X
Sistema de água		X				Velas					X	Laterais					X
Sistema de ar		X				Bobina					X	Retrovisores			X		
Tubos e mang		X				Distribuidor					X	16-LATARIA					
Radiador		X				12-ELÉTRICA						Portas					X
Vazo de expans					X	Alternador		X				Para-lamas			X		
4-EXAUSTÃO						Bateria					X	Para-choques					X
Tubos e abafador			X			Motor de partida		X				Caput		X			
5-TRANSMISSÃO						Fiação			X			Teto	X				
Câmbio		X				Regulador			X			17-FERRAMENTAS					X
Caixa		X				Lanternas		X				18-EXTINTOR					X
Diferencial		X				Farois					X	19-TRIANGULO					X
6-EMBREGEM						Buzina					X	20-CINTO DE SEG					X
7-SUSPENSÃO						Luz de direção			X			21-PARA SOL					X
Eixo dianteiro		X				Limp de parab					X	22-PINTURA			X		
Eixo traseiro		X				Lanternas		X				23-MACACO					X
Molas					X	13-INSTRUMENTOS						24-CHAVE DE RODA					X
Amortecedores					X	Velocimetro					X	25-A/C					X
8-DIREÇÃO						Odom./horím.		X				26-SOM					X
Volante	X					Marc de comb		X									

Obs.: Máquina com problema na bomba hidráulica e cardan.

Ass. do Vistoriador

Ass. do Secretario











PREFEITURA MUNICIPAL DE IÚNA  
TERMO DE VISTORIA DE VEÍCULO

ORGÃO/ENTIDADE: Prefeitura Municipal de Iúna																	
TIPO: Retro Escavadeira			MARCA: Randon			MODELO: RK406B			ANO/MODELO: 2010/2010								
COR: Amarela			PLACA: 0000			KM: 0000			AVALIAÇÃO: 01/12/2023								
CHASSIS:							MOTOR:										
LEGENDA: B=BOM R=REGULAR P=PRECÁRIO I=INSERVÍVEL NT=NÃO TEM																	
ITENS	B	R	P	I	NT	ITENS	B	R	P	I	NT	ITENS	B	R	P	I	NT
1-MOTOR		X				Caixa de direção	X					Marc de óleo			X		
2-ALIMENTAÇÃO						Braços de direção	X					Marc de temp			X		
Tanque		X				9-FREIOS						Tacógrafo					X
Filtro d Ar			X			Estacionamento					X	14-TAPEÇARIA					
Filtro de Comb			X			Marcha			X			Bancos diant		X			
Filtro Lubrif			X			10-RODAS						Bancos trás					X
Bomba de Comb		X				Aros	X					Teto e laterais					X
Carburador					X	Pneu		X				Tapetes					X
Bicos Injet		X				Estepe					X	15-VIDROS					
Bomba Injet		X				11-IGNIÇÃO						Dianteiro	X				
3-ARREFECIMENTO						Chaves					X	Traseiro					X
Sistema de água		X				Velas					X	Laterais					X
Sistema de ar					X	Bobina					X	Retrovisores			X		
Tubos e mang		X				Distribuidor					X	16-LATARIA					
Radiador			X			12-ELÉTRICA						Portas					X
Vazo de expans		X				Alternador		X				Para-lamas			X		
4-EXAUSTÃO						Bateria					X	Para-choques					X
Tubos e abafador				X		Motor de partida		X				Caput			X		
5-TRANSMISSÃO						Fiação			X			Teto		X			
Câmbio		X				Regulador			X			17-FERRAMENTAS					X
Caixa		X				Lanternas				X		18-EXTINTOR					X
Diferencial				X		Farois				X		19-TRIANGULO					X
6-EMBREGEM					X	Buzina				X		20-CINTO DE SEG					X
7-SUSPENSÃO						Luz de direção					X	21-PARA SOL					X
Eixo dianteiro		X				Limp de parab					X	22-PINTURA					X
Eixo traseiro		X				Lanternas					X	23-MACACO					X
Molas					X	13-INSTRUMENTOS						24-CHAVE DE RODA					X
Amortecedores					X	Velocimetro					X	25-A/C					X
8-DIREÇÃO						Odom./horím.			X			26-SOM					X
Volante		X				Marc de comb			X								
<p>Obs.: Problema no radiador</p> <div style="display: flex; justify-content: space-between; margin-top: 20px;"> <div style="width: 45%; text-align: center;"> <p>_____</p> <p>Ass. do Vistoriador</p> </div> <div style="width: 45%; text-align: center;"> <p>_____</p> <p>Ass. do Secretario</p> </div> </div>																	







PREFEITURA MUNICIPAL DE IÚNA  
TERMO DE VISTORIA DE VEÍCULO

ORGÃO/ENTIDADE: Prefeitura Municipal de Iúna																	
TIPO: Retro Escavadeira			MARCA: Volvo			MODELO: BL70			ANO/MODELO: 2013/2013								
COR: Amarela			PLACA: 0000			KM: 0000			AVALIAÇÃO: 01/12/2023								
CHASSIS:							MOTOR:										
LEGENDA: B=BOM R=REGULAR P=PRECÁRIO I=INSERVÍVEL NT=NÃO TEM																	
ITENS	B	R	P	I	NT	ITENS	B	R	P	I	NT	ITENS	B	R	P	I	NT
1-MOTOR	X					Caixa de direção	X					Marc de óleo	X				
2-ALIMENTAÇÃO						Braços de direção	X					Marc de temp	X				
Tanque	X					9-FREIOS						Tacógrafo					X
Filtro d Ar	X					Estacionamento	X					14-TAPEÇARIA					
Filtro de Comb	X					Marcha	X					Bancos diant		X			
Filtro Lubrif	X					10-RODAS						Bancos trás					X
Bomba de Comb	X					Aros	X					Teto e laterais		X			
Carburador					X	Pneu		X				Tapetes					X
Bicos Injet	X					Estepe					X	15-VIDROS					
Bomba Injet	X					11-IGNIÇÃO						Dianteiro	X				
3-ARREFECIMENTO						Chaves	X					Traseiro	X				
Sistema de água		X				Velas					X	Laterais	X				
Sistema de ar			X			Bobina					X	Retrovisores		X			
Tubos e mang		X				Distribuidor					X	16-LATARIA					
Radiador		X				12-ELÉTRICA						Portas	X				
Vazo de expans		X				Alternador	X					Para-lamas			X		
4-EXAUSTÃO						Bateria					X	Para-choques					X
Tubos e abafador			X			Motor de partida		X				Caput		X			
5-TRANSMISSÃO						Fiação		X				Teto	X				
Câmbio		X				Regulador		X				17-FERRAMENTAS					X
Caixa		X				Lanternas		X				18-EXTINTOR					X
Diferencial		X				Farois		X				19-TRIANGULO					X
6-EMBREGEM					X	Buzina					X	20-CINTO DE SEG					X
7-SUSPENSÃO						Luz de direção			X			21-PARA SOL					X
Eixo dianteiro		X				Limp de parab					X	22-PINTURA					X
Eixo traseiro		X				Lanternas		X				23-MACACO					X
Molas					X	13-INSTRUMENTOS						24-CHAVE DE RODA					X
Amortecedores					X	Velocimetro					X	25-A/C					X
8-DIREÇÃO						Odom./horím.			X			26-SOM					X
Volante	X					Marc de comb		X									

Obs.: Motor retificado com todos os seus componentes e com nota fiscal

Ass. do Vistoriador

Ass. do Secretario















# Certificado de Assinaturas Eletrônicas

Documento Ref: 8af7d74d4c3624a0d00870d1fe1fbded

Documento assinado por:

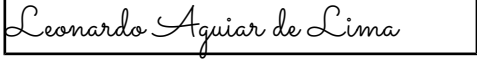
Leonardo Aguiar de Lima	
CPF: 03475133792	
Email Verificado: leonardo.aguiardelima@gmail.com	
IP: 177.11.120.130	Data: 14/12/2023 16:56:36

Assinaturas Eletrônicas conferidas e confirmadas em: 14/12/2023 16:57:33