REPÚBLICA FEDERATIVA DO BRASIL

CADASTRO NACIONAL DA PESSOA JURÍDICA

NÚMERO DE INSCRIÇÃO	COMPROVANTE DE INSCRIÇÃO E DE SITUAÇÃO CADASTRAL	DATA DE ABERTURA
49.721.942/0001-58 **MATRIZ**		**27/02/2023**

NOME EMPRESARIAL
PASSO A PASSO CONSTRUCOES LTDA

TÍTULO DO ESTABELECIMENTO (NOME DE FANTASIA)
PASSO A PASSO CONSTRUCOES

PORTE
ME

CÓDIGO E DESCRIÇÃO DA ATIVIDADE ECONÔMICA PRINCIPAL
47.44-0-99 - Comércio varejista de materiais de construção em geral

CÓDIGO E DESCRIÇÃO DAS ATIVIDADES ECONÔMICAS SECUNDÁRIAS
01.61-0-03 - Serviço de preparação de terreno, cultivo e colheita
13.40-5-01 - Estamparia e texturização em fios, tecidos, artefatos têxteis e peças do vestuário
16.10-2-03 - Serrarias com desdobramento de madeira em bruto
16.10-2-04 - Serrarias sem desdobramento de madeira em bruto -Resserragem
16.22-6-02 - Fabricação de esquadrias de madeira e de peças de madeira para instalações industriais e comerciais
16.22-6-99 - Fabricação de outros artigos de carpintaria para construção
18.13-0-01 - Impressão de material para uso publicitário
18.13-0-99 - Impressão de material para outros usos
20.51-7-00 - Fabricação de defensivos agrícolas
23.30-3-02 - Fabricação de artefatos de cimento para uso na construção
25.39-0-01 - Serviços de usinagem, tornearia e solda
33.14-7-11 - Manutenção e reparação de máquinas e equipamentos para agricultura e pecuária
33.29-5-01 - Serviços de montagem de móveis de qualquer material
36.00-6-01 - Captação, tratamento e distribuição de água
37.02-9-00 - Atividades relacionadas a esgoto, exceto a gestão de redes
41.20-4-00 - Construção de edifícios
42.11-1-01 - Construção de rodovias e ferrovias
42.11-1-02 - Pintura para sinalização em pistas rodoviárias e aeroportos
42.12-0-00 - Construção de obras de arte especiais
42.13-8-00 - Obras de urbanização - ruas, praças e calçadas

CÓDIGO E DESCRIÇÃO DA NATUREZA JURÍDICA
206-2 - Sociedade Empresária Limitada

LOGRADOURO	NÚMERO	COMPLEMENTO
AV ANTONIO AUGUSTO DE OLIVEIRA	**302**	********

CEP	BAIRRO/DISTRITO	MUNICÍPIO	UF
29.390-000	**CENTRO**	**IUNA**	**ES**

ENDEREÇO ELETRÔNICO	TELEFONE
PASSOAPASSOCONSTRUCOES2023@GMAIL.COM	**(28) 9903-4381/ (0000) 0000-0000**

ENTE FEDERATIVO RESPONSÁVEL (EFR)
*****

SITUAÇÃO CADASTRAL	DATA DA SITUAÇÃO CADASTRAL
ATIVA	**27/02/2023**

MOTIVO DE SITUAÇÃO CADASTRAL

SITUAÇÃO ESPECIAL	DATA DA SITUAÇÃO ESPECIAL
********	********

Aprovado pela Instrução Normativa RFB nº 1.863, de 27 de dezembro de 2018.

Emitido no dia **27/02/2023** às **11:02:50** (data e hora de Brasília).

Documento digital, verifique em:https://iuna.essencialbpms.com.br/governo-digital.html#!/portal/
Identificador: 7aaece81f2d731fbf8ee0ad3521002ac

REPÚBLICA FEDERATIVA DO BRASIL

CADASTRO NACIONAL DA PESSOA JURÍDICA

NÚMERO DE INSCRIÇÃO	COMPROVANTE DE INSCRIÇÃO E DE SITUAÇÃO CADASTRAL	DATA DE ABERTURA
49.721.942/0001-58 **MATRIZ**		**27/02/2023**

NOME EMPRESARIAL
PASSO A PASSO CONSTRUCOES LTDA

CÓDIGO E DESCRIÇÃO DAS ATIVIDADES ECONÔMICAS SECUNDÁRIAS
42.21-9-02 - Construção de estações e redes de distribuição de energia elétrica
42.22-7-01 - Construção de redes de abastecimento de água, coleta de esgoto e construções correlatas, exceto obras de irrigação
42.22-7-02 - Obras de irrigação
42.23-5-00 - Construção de redes de transportes por dutos, exceto para água e esgoto
42.92-8-01 - Montagem de estruturas metálicas
42.92-8-02 - Obras de montagem industrial
42.99-5-01 - Construção de instalações esportivas e recreativas
42.99-5-99 - Outras obras de engenharia civil não especificadas anteriormente
43.11-8-01 - Demolição de edifícios e outras estruturas
43.11-8-02 - Preparação de canteiro e limpeza de terreno
43.12-6-00 - Perfurações e sondagens
43.13-4-00 - Obras de terraplenagem
43.29-1-04 - Montagem e instalação de sistemas e equipamentos de iluminação e sinalização em vias públicas, portos e aeroportos
43.30-4-01 - Impermeabilização em obras de engenharia civil
43.30-4-03 - Obras de acabamento em gesso e estuque
43.30-4-04 - Serviços de pintura de edifícios em geral
43.30-4-05 - Aplicação de revestimentos e de resinas em interiores e exteriores
43.91-6-00 - Obras de fundações
45.20-0-01 - Serviços de manutenção e reparação mecânica de veículos automotores
45.20-0-02 - Serviços de lanternagem ou funilaria e pintura de veículos automotores

CÓDIGO E DESCRIÇÃO DA NATUREZA JURÍDICA
206-2 - Sociedade Empresária Limitada

LOGRADOURO	NÚMERO	COMPLEMENTO
AV ANTONIO AUGUSTO DE OLIVEIRA	**302**	********

CEP	BAIRRO/DISTRITO	MUNICÍPIO	UF
29.390-000	**CENTRO**	**IUNA**	**ES**

ENDEREÇO ELETRÔNICO	TELEFONE
PASSOAPASSOCONSTRUCOES2023@GMAIL.COM	**(28) 9903-4381/ (0000) 0000-0000**

ENTE FEDERATIVO RESPONSÁVEL (EFR)
*****

SITUAÇÃO CADASTRAL	DATA DA SITUAÇÃO CADASTRAL
ATIVA	**27/02/2023**

MOTIVO DE SITUAÇÃO CADASTRAL

SITUAÇÃO ESPECIAL	DATA DA SITUAÇÃO ESPECIAL
********	********

Aprovado pela Instrução Normativa RFB nº 1.863, de 27 de dezembro de 2018.

Emitido no dia **27/02/2023** às **11:02:50** (data e hora de Brasília).

Documento digital, verifique em:https://iuna.essencialbpms.com.br/governo-digital.html#!/portal/
Identificador: 7aaece81f2d731fbf8ee0ad3521002ac

REPÚBLICA FEDERATIVA DO BRASIL

CADASTRO NACIONAL DA PESSOA JURÍDICA

NÚMERO DE INSCRIÇÃO	COMPROVANTE DE INSCRIÇÃO E DE SITUAÇÃO CADASTRAL	DATA DE ABERTURA
49.721.942/0001-58 **MATRIZ**		**27/02/2023**

NOME EMPRESARIAL
PASSO A PASSO CONSTRUCOES LTDA

CÓDIGO E DESCRIÇÃO DAS ATIVIDADES ECONÔMICAS SECUNDÁRIAS
45.20-0-03 - Serviços de manutenção e reparação elétrica de veículos automotores
45.20-0-04 - Serviços de alinhamento e balanceamento de veículos automotores
45.20-0-05 - Serviços de lavagem, lubrificação e polimento de veículos automotores
45.20-0-06 - Serviços de borracharia para veículos automotores
45.20-0-07 - Serviços de instalação, manutenção e reparação de acessórios para veículos automotores
45.20-0-08 - Serviços de capotaria
45.30-7-01 - Comércio por atacado de peças e acessórios novos para veículos automotores
46.23-1-08 - Comércio atacadista de matérias-primas agrícolas com atividade de fracionamento e acondicionamento associada
46.23-1-99 - Comércio atacadista de matérias-primas agrícolas não especificadas anteriormente
46.41-9-03 - Comércio atacadista de artigos de armarinho
46.42-7-02 - Comércio atacadista de roupas e acessórios para uso profissional e de segurança do trabalho
46.44-3-02 - Comércio atacadista de medicamentos e drogas de uso veterinário
46.46-0-01 - Comércio atacadista de cosméticos e produtos de perfumaria
46.49-4-01 - Comércio atacadista de equipamentos elétricos de uso pessoal e doméstico
46.61-3-00 - Comércio atacadista de máquinas, aparelhos e equipamentos para uso agropecuário; partes e peças
46.63-0-00 - Comércio atacadista de Máquinas e equipamentos para uso industrial; partes e peças
46.64-8-00 - Comércio atacadista de máquinas, aparelhos e equipamentos para uso odonto-médico-hospitalar; partes e peças
46.83-4-00 - Comércio atacadista de defensivos agrícolas, adubos, fertilizantes e corretivos do solo
46.92-3-00 - Comércio atacadista de mercadorias em geral, com predominância de insumos agropecuários
47.41-5-00 - Comércio varejista de tintas e materiais para pintura

CÓDIGO E DESCRIÇÃO DA NATUREZA JURÍDICA
206-2 - Sociedade Empresária Limitada

LOGRADOURO	NÚMERO	COMPLEMENTO
AV ANTONIO AUGUSTO DE OLIVEIRA	**302**	********

CEP	BAIRRO/DISTRITO	MUNICÍPIO	UF
29.390-000	**CENTRO**	**IUNA**	**ES**

ENDEREÇO ELETRÔNICO	TELEFONE
PASSOAPASSOCONSTRUCOES2023@GMAIL.COM	**(28) 9903-4381/ (0000) 0000-0000**

ENTE FEDERATIVO RESPONSÁVEL (EFR)
*****

SITUAÇÃO CADASTRAL	DATA DA SITUAÇÃO CADASTRAL
ATIVA	**27/02/2023**

MOTIVO DE SITUAÇÃO CADASTRAL

SITUAÇÃO ESPECIAL	DATA DA SITUAÇÃO ESPECIAL
********	********

Aprovado pela Instrução Normativa RFB nº 1.863, de 27 de dezembro de 2018.

Emitido no dia **27/02/2023** às **11:02:50** (data e hora de Brasília).

Documento digital, verifique em:https://iuna.essencialbpms.com.br/governo-digital.html#!/portal/
Identificador: 7aaece81f2d731fbf8ee0ad3521002ac

REPÚBLICA FEDERATIVA DO BRASIL

CADASTRO NACIONAL DA PESSOA JURÍDICA

NÚMERO DE INSCRIÇÃO	COMPROVANTE DE INSCRIÇÃO E DE SITUAÇÃO CADASTRAL	DATA DE ABERTURA
49.721.942/0001-58 **MATRIZ**		**27/02/2023**

NOME EMPRESARIAL
PASSO A PASSO CONSTRUCOES LTDA

CÓDIGO E DESCRIÇÃO DAS ATIVIDADES ECONÔMICAS SECUNDÁRIAS
47.42-3-00 - Comércio varejista de material elétrico
47.44-0-01 - Comércio varejista de ferragens e ferramentas
47.44-0-03 - Comércio varejista de materiais hidráulicos
47.44-0-05 - Comércio varejista de materiais de construção não especificados anteriormente
47.54-7-03 - Comércio varejista de artigos de iluminação
47.55-5-02 - Comercio varejista de artigos de armarinho
47.59-8-99 - Comércio varejista de outros artigos de uso pessoal e doméstico não especificados anteriormente
47.61-0-03 - Comércio varejista de artigos de papelaria
47.63-6-02 - Comércio varejista de artigos esportivos
47.63-6-04 - Comércio varejista de artigos de caça, pesca e camping
47.71-7-04 - Comércio varejista de medicamentos veterinários
47.72-5-00 - Comércio varejista de cosméticos, produtos de perfumaria e de higiene pessoal
47.81-4-00 - Comércio varejista de artigos do vestuário e acessórios
47.82-2-01 - Comércio varejista de calçados
47.82-2-02 - Comércio varejista de artigos de viagem
47.89-0-02 - Comércio varejista de plantas e flores naturais
47.89-0-04 - Comércio varejista de animais vivos e de artigos e alimentos para animais de estimação
47.89-0-05 - Comércio varejista de produtos saneantes domissanitários
47.89-0-07 - Comércio varejista de equipamentos para escritório
47.89-0-99 - Comércio varejista de outros produtos não especificados anteriormente

CÓDIGO E DESCRIÇÃO DA NATUREZA JURÍDICA
206-2 - Sociedade Empresária Limitada

LOGRADOURO	NÚMERO	COMPLEMENTO
AV ANTONIO AUGUSTO DE OLIVEIRA	**302**	********

CEP	BAIRRO/DISTRITO	MUNICÍPIO	UF
29.390-000	**CENTRO**	**IUNA**	**ES**

ENDEREÇO ELETRÔNICO	TELEFONE
PASSOAPASSOCONSTRUCOES2023@GMAIL.COM	**(28) 9903-4381/ (0000) 0000-0000**

ENTE FEDERATIVO RESPONSÁVEL (EFR)
*****

SITUAÇÃO CADASTRAL	DATA DA SITUAÇÃO CADASTRAL
ATIVA	**27/02/2023**

MOTIVO DE SITUAÇÃO CADASTRAL

SITUAÇÃO ESPECIAL	DATA DA SITUAÇÃO ESPECIAL
********	********

Aprovado pela Instrução Normativa RFB nº 1.863, de 27 de dezembro de 2018.

Emitido no dia **27/02/2023** às **11:02:50** (data e hora de Brasília).

Documento digital, verifique em:https://iuna.essencialbpms.com.br/governo-digital.html#!/portal/
Identificador: 7aaece81f2d731fbf8ee0ad3521002ac

REPÚBLICA FEDERATIVA DO BRASIL

CADASTRO NACIONAL DA PESSOA JURÍDICA

NÚMERO DE INSCRIÇÃO	COMPROVANTE DE INSCRIÇÃO E DE SITUAÇÃO CADASTRAL	DATA DE ABERTURA
49.721.942/0001-58 **MATRIZ**		**27/02/2023**

NOME EMPRESARIAL
PASSO A PASSO CONSTRUCOES LTDA

CÓDIGO E DESCRIÇÃO DAS ATIVIDADES ECONÔMICAS SECUNDÁRIAS
49.23-0-02 - Serviço de transporte de passageiros - locação de automóveis com motorista
49.29-9-01 - Transporte rodoviário coletivo de passageiros, sob regime de fretamento, municipal
49.29-9-02 - Transporte rodoviário coletivo de passageiros, sob regime de fretamento, intermunicipal, interestadual e internacional
49.29-9-03 - Organização de excursões em veículos rodoviários próprios, municipal
49.30-2-01 - Transporte rodoviário de carga, exceto produtos perigosos e mudanças, municipal.
49.30-2-02 - Transporte rodoviário de carga, exceto produtos perigosos e mudanças, intermunicipal, interestadual e internacional
68.10-2-01 - Compra e venda de imóveis próprios
68.21-8-01 - Corretagem na compra e venda e avaliação de imóveis
68.21-8-02 - Corretagem no aluguel de imóveis
71.11-1-00 - Serviços de arquitetura
71.12-0-00 - Serviços de engenharia
74.90-1-03 - Serviços de agronomia e de consultoria às atividades agrícolas e pecuárias
75.00-1-00 - Atividades veterinárias
77.11-0-00 - Locação de automóveis sem condutor
79.11-2-00 - Agências de viagens
80.20-0-01 - Atividades de monitoramento de sistemas de segurança eletrônico
81.30-3-00 - Atividades paisagísticas
91.02-3-02 - Restauração e conservação de lugares e prédios históricos
95.21-5-00 - Reparação e manutenção de equipamentos eletroeletrônicos de uso pessoal e doméstico

CÓDIGO E DESCRIÇÃO DA NATUREZA JURÍDICA
206-2 - Sociedade Empresária Limitada

LOGRADOURO	NÚMERO	COMPLEMENTO
AV ANTONIO AUGUSTO DE OLIVEIRA	**302**	********

CEP	BAIRRO/DISTRITO	MUNICÍPIO	UF
29.390-000	**CENTRO**	**IUNA**	**ES**

ENDEREÇO ELETRÔNICO	TELEFONE
PASSOAPASSOCONSTRUCOES2023@GMAIL.COM	**(28) 9903-4381/ (0000) 0000-0000**

ENTE FEDERATIVO RESPONSÁVEL (EFR)
*****

SITUAÇÃO CADASTRAL	DATA DA SITUAÇÃO CADASTRAL
ATIVA	**27/02/2023**

MOTIVO DE SITUAÇÃO CADASTRAL

SITUAÇÃO ESPECIAL	DATA DA SITUAÇÃO ESPECIAL
********	********

Aprovado pela Instrução Normativa RFB nº 1.863, de 27 de dezembro de 2018.

Emitido no dia **27/02/2023** às **11:02:50** (data e hora de Brasília).

Documento digital, verifique em:https://iuna.essencialbpms.com.br/governo-digital.html#!/portal/
Identificador: 7aaece81f2d731fbf8ee0ad3521002ac

Este sistema de busca permite:

Pesquisar códigos ou atividades econômicas na CNAE. O usuário pode encontrar, a partir da digitação da descrição de uma dada atividade ou de uma palavra-chave, os códigos das classes CNAE ou subclasses CNAE, que contêm as palavras digitadas, ou a partir da especificação de um código, o conjunto de atividades a ele associadas;

Indicar a posição de cada código na estrutura da CNAE, incluindo o desdobramento de subclasses CNAE e as Notas Explicativas de seu conteúdo.

Atividades | **Estrutura**

classificação

classe: CNAE-Subclasses 2.3 buscar todas as seções

Hierarquia

Seção:	G COMÉRCIO; REPARAÇÃO DE VEÍCULOS AUTOMOTORES E MOTOCICLETAS
Divisão:	47 COMÉRCIO VAREJISTA
Grupo:	47.2 Comércio varejista de produtos alimentícios, bebidas e fumo
Classe:	47.29-6 Comércio varejista de produtos alimentícios em geral ou especializado em produtos alimentícios não especificados anteriormente; produtos do fumo
Subclasse:	**4729-6/99 Comércio varejista de produtos alimentícios em geral ou especializado em produtos alimentícios não especificados anteriormente**

Notas Explicativas:

Esta subclasse compreende:

- o comércio varejista em lojas especializadas produtos alimentícios em geral não especificados anteriormente, tais como:

  - produtos naturais e dietéticos

  - comidas congeladas, mel, etc.

  - café moído

  - sorvetes, embalados, em potes e similares

Esta subclasse compreende também:

- os estabelecimentos comerciais com venda de produtos alimentícios variados (lojas de delicatessen)

Esta subclasse não compreende:

- a fabricação de sorvetes **(1053-8/00)**

- as lojas de tortas, sorvetes, doces e salgados de fabricação própria e venda ao público com consumo no local ou não **(grupo 56.1)**

- mercearias, armazéns e minimercados **(4712-1/00)**

Documento digital, verifique em:https://iuna.essencialbpms.com.br/governo-digital.html#!/portal/
Identificador: 222afbe0d68c61de60374b96f1d86715

- abate de pequenos animais associado ao comércio **(4722-9/01)**

- os estabelecimentos comerciais com venda predominante de produtos alimentícios industrializados (lojas de conveniência) além de outros produtos não alimentícios**(4729-6/02)**

Lista de Descritores

Registros encontrados: **32**

Mostrar 10 registros por página

Código	Descrição
4729-6/99	BATATA FRITA; COMÉRCIO VAREJISTA
4729-6/99	CAFÉ EM GRÃO, TORRADO OU MOÍDO; COMÉRCIO VAREJISTA
4729-6/99	CAFÉ MOÍDO; COMÉRCIO VAREJISTA
4729-6/99	CERA DE ABELHA; COMÉRCIO VAREJISTA
4729-6/99	CEREAIS; COMÉRCIO VAREJISTA
4729-6/99	CESTAS DE CAFÉ DA MANHA; COMÉRCIO VAREJISTA
4729-6/99	CESTAS DE PRODUTOS ALIMENTARES; COMÉRCIO VAREJISTA
4729-6/99	CHÁ, MATE E PRODUTOS PARA INFUSÃO; COMÉRCIO VAREJISTA DE
4729-6/99	COMIDAS CONGELADAS; COMÉRCIO VAREJISTA
4729-6/99	DELICATESSEN; LOJAS DE

Anterior 1 2 3 4 Próximo

© 2023 IBGE - Instituto Brasileiro de Geografia e Estatística

Documento digital, verifique em:https://iuna.essencialbpms.com.br/governo-digital.html#!/portal/
Identificador: 222afbe0d68c61de60374b96f1d86715

Este sistema de busca permite:

Pesquisar códigos ou atividades econômicas na CNAE. O usuário pode encontrar, a partir da digitação da descrição de uma dada atividade ou de uma palavra-chave, os códigos das classes CNAE ou subclasses CNAE, que contêm as palavras digitadas, ou a partir da especificação de um código, o conjunto de atividades a ele associadas;

Indicar a posição de cada código na estrutura da CNAE, incluindo o desdobramento de subclasses CNAE e as Notas Explicativas de seu conteúdo.

Atividades | **Estrutura**

classificação

classe: CNAE-Subclasses 2.3 buscar todas as seções

Hierarquia

Seção: G COMÉRCIO; REPARAÇÃO DE VEÍCULOS AUTOMOTORES E MOTOCICLETAS

Divisão: 47 COMÉRCIO VAREJISTA

Grupo: 47.1 Comércio varejista não-especializado

Classe: 47.12-1 Comércio varejista de mercadorias em geral, com predominância de produtos alimentícios - minimercados, mercearias e armazéns

Subclasse: **4712-1/00 Comércio varejista de mercadorias em geral, com predominância de produtos alimentícios - minimercados, mercearias e armazéns**

Notas Explicativas:

Esta subclasse compreende:

- as atividades dos estabelecimentos comerciais com e sem auto-atendimento e com venda predominante de produtos alimentícios variados em minimercados, mercearias, armazéns, empórios, secos e molhados, com área de venda inferior a 300 metros quadrados

Esta subclasse não compreende:

- os estabelecimentos comerciais com venda predominante de produtos alimentícios industrializados (lojas de conveniência) além de outros produtos não alimentícios **(4729-6/99)**

- os estabelecimentos comerciais com venda de produtos alimentícios variados (lojas de delicatessen) **(4729-6/99)**

Lista de Descritores

Registros encontrados: **10**

Mostrar 10 registros por página

Código	Descrição
4712-1/00	ARMAZÉM VAREJISTA
4712-1/00	ARMAZÉM; COMÉRCIO VAREJISTA
4712-1/00	ARMAZÉNS VAREJISTAS
4712-1/00	EMPÓRIO; COMÉRCIO VAREJISTA

Documento digital, verifique em:https://iuna.essencialbpms.com.br/governo-digital.html#!/portal/
Identificador: 42cbf4730aeac1d645324d4818104826

Código	Descrição
4712-1/00	MERCEARIA; COMÉRCIO VAREJISTA
4712-1/00	MINI-MARKET; COMÉRCIO VAREJISTA
4712-1/00	MINI-MERCADO; COMÉRCIO VAREJISTA
4712-1/00	MINIMERCADO; COMÉRCIO VAREJISTA
4712-1/00	MINIMERCADOS
4712-1/00	SECOS E MOLHADOS; COMÉRCIO VAREJISTA

Anterior 1 Próximo

© 2023 IBGE - Instituto Brasileiro de Geografia e Estatística

Documento digital, verifique em:https://iuna.essencialbpms.com.br/governo-digital.html#!/portal/
Identificador: 42cbf4730aeac1d645324d4818104826

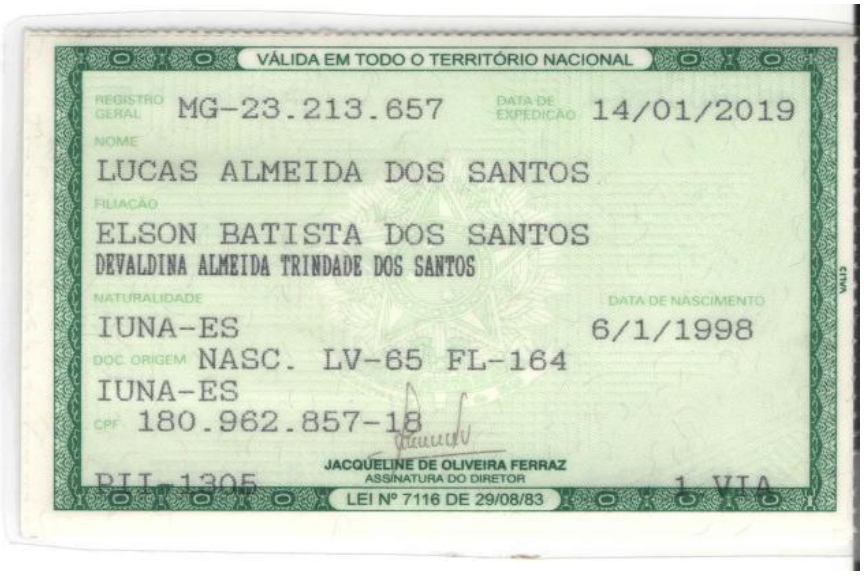

VÁLIDA EM TODO O TERRITÓRIO NACIONAL

REGISTRO GERAL MG-23.213.657 DATA DE EXPEDIÇÃO 14/01/2019

NOME
LUCAS ALMEIDA DOS SANTOS

FILIAÇÃO
ELSON BATISTA DOS SANTOS
DEVALDINA ALMEIDA TRINDADE DOS SANTOS

NATURALIDADE IUNA-ES
DATA DE NASCIMENTO 6/1/1998

DOC. ORIGEM NASC. LV-65 FL-164
IUNA-ES

CPF 180.962.857-18

JACQUELINE DE OLIVEIRA FERRAZ
ASSINATURA DO DIRETOR

BIL 1305 1 VIA

LEI Nº 7116 DE 29/08/83

Documento digital, verifique em:https://iuna.essencialbpms.com.br/governo-digital.html#!/portal/
Identificador: 55063089b08df5797d3eebca7c087ed4

NEGOCIOS LTDA

NPJ.: 45.862.764/0001-24

CÓRREGO AGUA COMPRIDA, sn - PEDRA MENINA - DORES DO RIO PRETO - ES CEP.: 29580-000
Telefone: (32) 9840 - 0665
Email: mwempreendimentos.es@gmail.com

A Prefeitura Municipal de Iúna

Conforme solicitado segue proposta comercial referente ao **Pregão Presencial nº 000045/2023.**

Lote	00001 - LOTE 01- EXCLUSIVO PARA ME/EPP					
Item	***Especificação***	***Unid.***	***Marca/Modelo***	***Quantidade***	***Unitário***	***Total***
00001	RACAO PARA CAES ADULTOS - QUALIDADE PREMIUM OU SUPERIOR GRÃO PEQUENO OU MÉDIO, SEM CORANTE, MÍNIMO DE PROTEÍNA BRUTA DE 22%, COMPOSIÇÃO DE CARNE, GRÃOS, VITAMINAS E, A, B1, B2, B6, B12 E D3, CÁLCIO, FÓSFORO, ZINCO, BIOTINA, ÔMEGA 3,FERRO E SELÊNIO.	KG	SCOTT	4.500	***6,5800***	29.610,00
				Total do Lote		**29.610,00**

Lote	00002 - LOTE 02- EXCLUSIVO PARA ME/EPP					
Item	***Especificação***	***Unid.***	***Marca/Modelo***	***Quantidade***	***Unitário***	***Total***
00002	RACAO PARA CAES FILHOTES - QUALIDADE PREMIUM OU SUPERIOR GRÃO PEQUENO OU MÉDIO, SEM CORANTE, MÍNIMO DE PROTEÍNA BRUTA DE 22%, MÁXIMO DE SÓDIO 15G/KG, COMPOSIÇÃO DE CARNE, GRÃOS, VITIMAS E, A, B1, B2, B6, B12 E D3, CÁLCIO, FÓSFORO, ZINCO, BIOTINA, ÔMEGA 3, FERRO E SELÊNIO.	KG	SCOTT	1.200	***6,4000***	7.680,00
				Total do Lote		**7.680,00**
				Valor Total Geral		**37.290,00**

Prazo de Entrega:	.
Validade da Proposta:	.
Condições de Pagamento:	.

OBSERVAÇÕES

DADOS BANCÁRIOS

Nº Banco		*Nº Agência*		*Nº Conta*	

DORES DO RIO PRETO - ES, 09 DE AGOSTO DE 2023.

MW NEGOCIOS LTDA

Documento digital, verifique em:https://iuna.essencialbpms.com.br/governo-digital.html#!/portal/
Identificador: f8a26bb636decd3a1cb482a444dad467

COMERCIO DE MATERIAIS
&
SERVIÇOS

PROPOSTA

LICITAÇÃO Nº 045/2023 - PREGÃO PRESENCIAL

RAZÃO SOCIAL: **GCE COMERCIO DE MATERIAIS E SERVICOS LTDA**
CNPJ: **46.967.243/0001-02**
ENDEREÇO: **Rua Yolando Batista Pimentel, Nº 144, Guanabara, Iúna – ES**
ENDEREÇO ELETRÔNICO (E-MAIL): **cintiahenriques1@gmail.com**
TELEFONE: **(28) 99949-0944**

Iúna/ES, 15 de Agosto de 2023.

Declaro que li e concordo com todas as condições de execução da Ata de Registro de Preços.
Seguem anexos nossos preços para participação no presente certame.
A validade desta proposta é de 90 (noventa) dias.

0001	**LOTE 01- EXCLUSIVO PARA ME/EPP**					
Código	**Descrição**	**Unidade**	**Quantidade**	**Marca**	**Valor Unitário**	**Valor Total**
00034911	RACAO PARA CAES ADULTOS - QUALIDADE PREMIUM OU SUPERIOR - GRÃO PEQUENO OU MÉDIO, SEM CORANTE, MÍNIMO DE PROTEÍNA BRUTA DE 22%, COMPOSIÇÃO DE CARNE, GRÃOS, VITAMINAS E, A, B1, B2, B6, B12 E D3, CÁLCIO, FÓSFORO, ZINCO, BIOTINA, ÔMEGA 3,FERRO E SELÊNIO.	KG	4.500,00	CHASE	R$ 6,70 (seis reais e setenta centavos)	R$ 30.150,00 (trinta mil e cento e cinquenta reais)
		Quantidade	**4.500,00**	**Valor Total do Lote**		**R$ 30.150,00 (trinta mil e cento e cinquenta reais)**
0002	**LOTE 02 - EXCLUSIVO PARA ME/EPP**					
Código	**Especificação**	**Unidade**	**Quantidade**	**Marca**	**Unitário**	**Valor Total**
00034912	RACAO PARA CAES FILHOTES - QUALIDADE PREMIUM OU SUPERIOR - GRÃO PEQUENO OU MÉDIO, SEM CORANTE, MÍNIMO DE PROTEÍNA BRUTA DE 22%, MÁXIMO DE SÓDIO 15G/KG, COMPOSIÇÃO DE CARNE, GRÃOS, VITIMAS E, A, B1, B2, B6, B12 E D3, CÁLCIO, FÓSFORO, ZINCO, BIOTINA, ÔMEGA 3, FERRO E SELÊNIO.	KG	1.200,00	FLEEL	R$ 9,10 (nove reais e dez centavos)	R$ 10.920,00 (dez mil e novecentos e vinte reais)

Rua Yolando Batista Pimentel, nº 144,
Bairro Guanabara, Iúna/ES
Tel: (28) 99949-0944
CNPJ: 46.967.243/0001-02

Documento digital, verifique em:https://iuna.essencialbpms.com.br/governo-digital.html#!/portal/
Identificador: f8a26bb636decd3a1cb482a444dad467

Documento digital, verifique em:https://iuna.essencialbpms.com.br/governo-digital.html#!/portal/
Identificador: 1ce3e6e3f452828e23a0c94572bef9d9

08:25 95%

Chase Premium Frango e Batata Doce - 22% de Proteína

Documento digital, verifique em:https://iuna.essencialbpms.com.br/governo-digital.html#!/portal/
Identificador: b0a7a7f42f23cdf318b7a1088083f5aa

Níveis De Garantia

Farinha de vísceras de frango;

Farinha de carne e ossos bovinos (mín. 10%);

Milho integral moído;

Batata doce (mín. 0,10%);

Extrato de Urucum (mín. 0,10%);

Farelo de Trigo;

Farelo de Arroz;

Sementes de Linhaça (0,5%);

Óleo de Frango;

Premix Vitamínico Mineral (Cloreto de Colina, Sulfato de Zinco, Niacina, Vitamina B2, Vitamina B1, Selenito de Sódio, Sulfato de Ferro, Sulfato de Cobre, Sulfato de Manganês, Iodato de Cálcio, Vitamina D3, Vitamina K3, Ácido Fólico, Vitamina A, Vitamina B12, Vitamina E, Biotina e Vitamina B6);

Hidrolisado de Origem Animal;

Extrato de Yucca schidigera (mín. 0,04%);

Cloreto de Sódio (Sal Comum);

Corante Caramelo Natural;

Documento digital, verifique em:https://iuna.essencialbpms.com.br/governo-digital.html#!/portal/
Identificador: b0a7a7f42f23cdf318b7a1088083f5aa

Chase Premium Carne e Frango - 19% de Proteína

Documento digital, verifique em:https://iuna.essencialbpms.com.br/governo-digital.html#!/portal/
Identificador: b0a7a7f42f23cdf318b7a1088083f5aa

Níveis De Garantia

Farinha de vísceras de frango (mín 5.00%);
Farinha de carne e ossos bovinos (mín 10.00%);
Milho integral moído*;
farelo de trigo;
Farelo de arroz;
Óleo de frango;
Premix vitamínico mineral(Cloreto de colina, Sulfato de zinco, Niacina, Pantotenato de cálcio, Vitamina B2, Vitamina B1, Selenito de sódio, Sulfato de ferro, Sulfato de cobre, Sulfato de manganês, Iodato de cálcio, Vitamina D3, Vitamina K3, Ácido fólico, Vitamina A, Vitamina B12, Vitamina E, Biotina e Vitamina B6);
Hidrolisado de origem animal;
Extrato de Yucca schidigera (mín 0,04%);
Cloreto de sódio (sal comum);
Corante caramelo natural;
Aroma de alho natural;
Aditivo antifúngico fungistático (ácido propiônico);
Aditivo antioxidante (BHT e BHA).

*Espécies doadora de gene: *Arabidopsis thaliana, Agrobacterium tumefaciens, bacilus thurigiensis e Streptomices tumefaciens.*

Veja Mais informações sobre o produto!

Documento digital, verifique em:https://iuna.essencialbpms.com.br/governo-digital.html#!/portal/
Identificador: b0a7a7f42f23cdf318b7a1088083f5aa

EXCELENTÍSSIMO (a) SENHOR (a) PRESIDENTE DA COMISSÃO PERMANENTE DE LICITAÇÃO DE IÚNA – ES.

A Comissão Permanente de Licitação e
Procuradoria Municipal.

Processo Licitatório nº 045/2023

Processo nº 0448/2023 – Pregão Presencial

Objeto: Registro de preços para eventual e futura aquisição de ração para cães, visando atender as necessidades da Associação de Cuidados Com Animais Amigo Fiel - ACAAF.

PASSO A PASSO CONSTRUCOES LTDA ME, pessoa jurídica de direito privado, inscrita no CNPJ sob o n. 49.721.942/0001-58, com sede na Av. Antonio Augusto de Oliveira, nº 302, Centro, Iúna - ES, CEP: 29390-000, neste ato representada por seu sócio administrador Lucas Almeida dos Santos, inscrito no CPF n. 180.962.857-18, residente e domiciliado na Av. Antonio Augusto de Oliveira, s/n. Centro, Iúna - ES, vem, respeitosa e tempestivamente, com fundamento no **art. 4, XVIII, da Lei 10.520/2002, art. 109, I, da Lei 8.666/93 e Cláusulas 8.9.1, 9., 9.1., 9.2.1, 9.2.2** e seguintes do Edital, apresentar:

RECURSO ADMINISTRATIVO

Contra a decisão da Comissão de Licitações, consignada na Ata de Realização Pregão Presencial nº 045/2023, que credenciou as empresas GCE COMERCIO DE MATERIAIS E SERVICOS LTDA e MW NEGOCIOS LTDA, para participar do pregão, mesmo estas não possuindo CNAE em seu contrato social **compativel ou similar** para venda do produto objeto da licitação, qual seja, **ração para cães (alimento para animais)**.

Da mesma forma, serve o presente recurso contra a decisão da r. Comissão que classificou as propostas das empresas GCE COMERCIO DE MATERIAIS E SERVICOS LTDA e MW NEGOCIOS LTDA, uma vez que as marcas SCOTT e CHASE, apresentadas pelas licitantes, não atendem as descrições dos lotes, conforme edital.

Documento digital, verifique em:https://iuna.essencialbpms.com.br/governo-digital.html#!/portal/
Identificador: 1a423f7c07a179ec243e82b0c017a034

Conforme as anexas razões de fato e de direito, requer-se o presente recurso seja examinado a fim de que seja reconsiderada a decisão recorrida, para reconhecer que as empresas GCE COMERCIO DE MATERIAIS E SERVICOS LTDA e MW NEGOCIOS LTDA **não possuem em seu objeto social, o CNAE equivalente ou similar ao produto licitado**, pelas razões de fato e direito a seguir demonstradas. Da mesma, requer seja o presente recurso recebido e acolhido, para reconsiderar a decisão prolatada, a fim de **desclassificar as propostas apresentadas pelas empresas supracitadas, por apresentarem marcas incompativeis com as especificações técnicas solicitadas nas rações constantes nos lotes 001 e 002.**

Há de se ressaltar a tempestividade do presente Recurso, já que está sendo apresentado no prazo legal de 3 (três) dias úteis pois, considerando que a decisão foi em 16 de agosto de 2023 (quarta-feira), tem-se que acontagem se iniciou no dia 17 de agosto de 2023 (quinta-feira), sendo o termo final 21 de agosto de 2023 (segunda-feira).

Nestes Termos,
Pede Deferimento.

Iúna – ES, 18 de agosto de 2023.

Lucas Almeida dos Santos
CPF: 180-962.857-18
Passo a Passo Construções Ltda – ME
CNPJ: **49.721.942/0001-58**

Documento digital, verifique em:https://iuna.essencialbpms.com.br/governo-digital.html#!/portal/
Identificador: 1a423f7c07a179ec243e82b0c017a034

RAZÕES DE RECURSO

I – DA DECISÃO RECORRIDA – INEXISTENCIA DE CNAE COMPATIVEL OU SIMILAR COM O PRODUTO LICITADO.

Assim preve o edital em seu tópico 4.5:

> ***"A empresa licitante deverá ter em seu CNAE e/ou no seu contrato social, atividade compativel ou similar com o objeto licitado".***

De acordo com a decisão ora recorrida, as licitantes GCE COMERCIO DE MATERIAIS E SERVICOS LTDA e MW NEGOCIOS LTDA, possuem CNAE "similar" ao para comercializar o produto licitado, todavia razão não assiste à Comissão de Licitação, pois como se passará a expor, as licitantes não possuem CNAE compativel, tampouco similar, estando assim em desconformidade com as regras do Edital.

Como regra, para habilitação em certames, os documentos solicitados devem estar contemplados nos artigos 27 a 31 da Lei Federal nº 8.666/93.

Primeiramente, cumpre aqui destacar que a documentação de habilitação serve para apurar a idoneidade e capacitação do sujeito que será contratado pela Administração.

Habilitação, sempre é a verificação da documentação da pessoa que será futuramente contratada, física ou jurídica.

O "caput" do art. 27 determina que:

> Art. 27. Para a habilitação nas licitações exigir-se-á dos interessados, exclusivamente,documentação relativa a:
>
> I - habilitação jurídica; II - qualificação técnica;
> III - qualificação econômico-financeira;IV – regularidade fiscal e trabalhista;
> V – cumprimento do disposto no inciso XXXIII do art. 7º da Constituição Federal.

Assim também dispõe o art. 63 da Lei 14.133/2002:

Documento digital, verifique em:https://iuna.essencialbpms.com.br/governo-digital.html#!/portal/
Identificador: 1a423f7c07a179ec243e82b0c017a034

Art. 63. Na fase de habilitação das licitações serão observadas as seguintes disposições:

I - poderá ser exigida dos licitantes a declaração de que atendem aos requisitos de habilitação, e o declarante responderá pela veracidade das informações prestadas, na forma da lei;

II - será exigida a apresentação dos documentos de habilitação apenas pelo licitante vencedor, exceto quando a fase de habilitação anteceder a de julgamento;

III - serão exigidos os documentos relativos à regularidade fiscal, em qualquer caso, somente em momento posterior ao julgamento das propostas, e apenas do licitante mais bem classificado;

IV - será exigida do licitante declaração de que cumpre as exigências de reserva de cargos para pessoa com deficiência e para reabilitado da Previdência Social, previstas em lei e em outras normas específicas.

Dessa forma, podemos afirmar que o edital em epígrafe guarda os preceitos legais, não exigindo documentos diversos daqueles exigidos na legislação que rege as licitações públicas.

I.1. – CNAE DA EMPRESA GCE COMERCIO DE MATERIAIS E SERVICOS LTDA.

Denota-se que as empresas GCE COMERCIO DE MATERIAIS E SERVICOS LTDA e MW NEGOCIOS LTD, não possuem o CNAE compativel o similar com o objeto licitado, vejamos. Durante a conferencia dos documentos de habilitação, foi verificado pelas demais licitantes, que as empresas não possuiam o respectivo CNAE, assim, em diligência junto a outro setor dessa casa, a pregoeira verificou que havia outro “similar”, haja vista que mencionou o CNAE “ALIMENTOS E GERAL” contudo, a motivação administrativa externada para a habilitação das empresas é totalmente abstrata, conforme se verá a seguir.

Pois bem, cumpre ressaltar que “CNAE” é uma classificação usada com o objetivo de padronizar os códigos de identificação das unidades produtivas do país nos cadastros e registros da administração pública nas três esferas de governo, em especial na área tributária, contribuindo para a melhoria da qualidade dos sistemas de informação que dão suporte às decisões e ações do Estado, possibilitando, ainda, a maior articulação intersistemas. A definição e atualização das subclasses são atribuições da Subcomissão Técnica para a CNAE – “Subclasses” , organizada no

Documento digital, verifique em:https://iuna.essencialbpms.com.br/governo-digital.html#!/portal/
Identificador: 1a423f7c07a179ec243e82b0c017a034

âmbito da CONCLA, sob a coordenação de representante da Secretaria da Receita Federal e com a participação de representantes da administração tributária das esferas estadual e municipal e do IBGE[1].

No caso em comento, em consulta ao CNPJ da empresa **GCE COMERCIO DE MATERIAIS E SERVICOS LTDA**, qual seja, **46.967.243/0001-02**, verifica-se que não consta CNAE equivalente ou similar, contudo, no que tange ao quesito "alimento", (quesito esse usado como justificativa da pregoeira) verifica-se a existência do CNAE "***47.29-6-99 - Comércio varejista de produtos alimentícios em geral ou especializado em produtos alimentícios não especificados anteriormente***", esse foi o que, segundo a pregoeira, atenderia o objeto da licitação, contudo, tal decisão é errada e completamente equivocada, veja:

A primeira vista, já se nota que o CNAE não atende ao objeto licitado, contudo, atentando-se às ***subclasses***, deve-se realizar a pesquisa junto ao IBGE para verificar se tal CNAE compreende objeto similar ao produto licitado, fazendo tal pesquisa se observa o seguinte[2]:

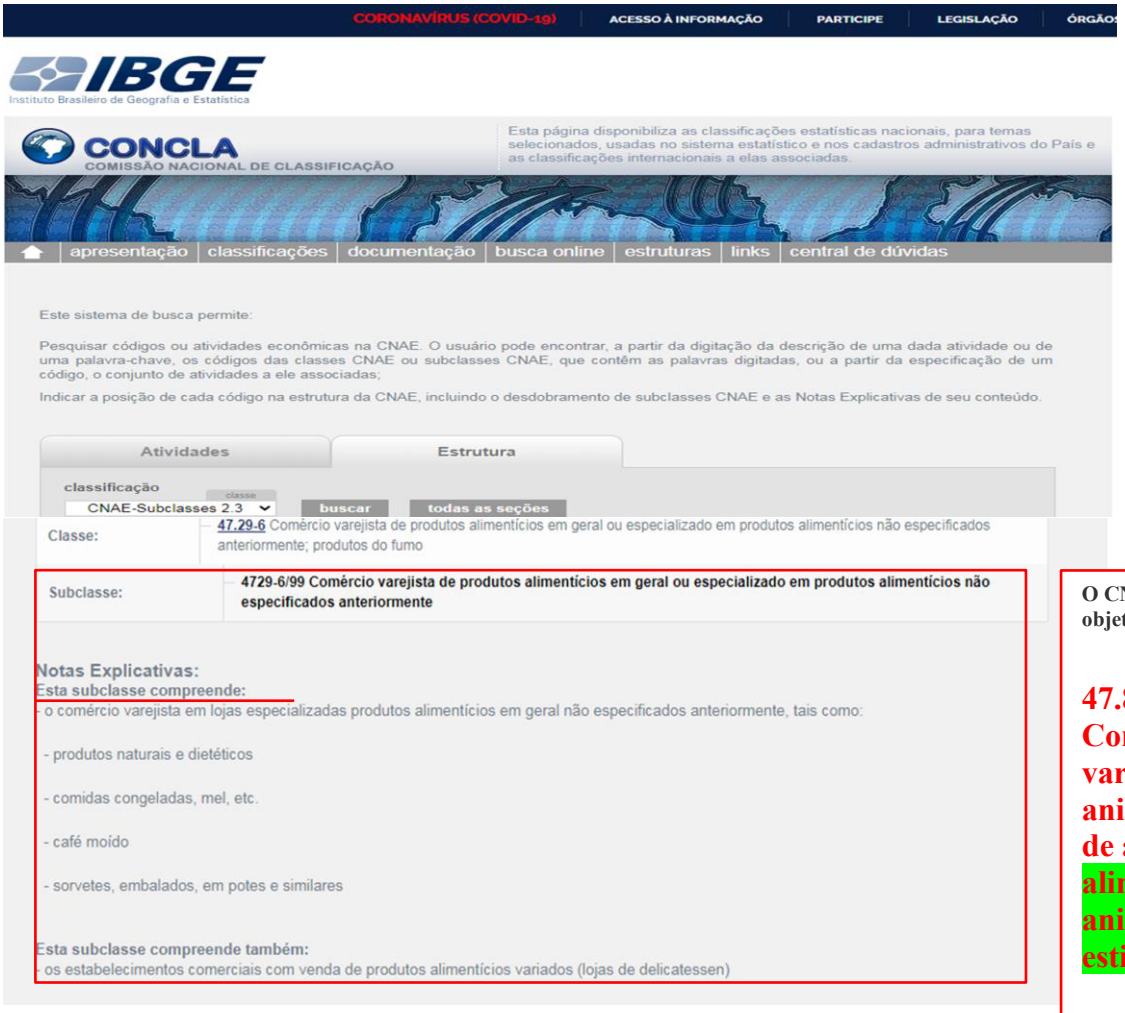

O CNAE equivalente ao objeto licitado é:

47.89-0-04 - Comércio varejista de animais vivos e de artigos e alimentos para animais de estimação.

[1] <http://subcomissaocnae.fazenda.pr.gov.br/modules/conteudo/conteudo.php?conteudo=1>.

[2] - https://concla.ibge.gov.br/busca-online-cnae.html?subclasse=4729699&tipo=cnae&versao=5&view=subclasse

Documento digital, verifique em https://luna.essencialopins.com.br/governo-digital.html#/portal
Identificador: 1a423f7c07a179ec243e82b0c017a034

Vejamos ainda os produtos que podem ser comercializados com o respectivo CANE, não podendo outros serem considerados:

Subclasses encontradas: 32

Mostrar 100 registros por página

Código	Descrição
4729-6/99	BATATA FRITA; COMÉRCIO VAREJISTA
4729-6/99	CAFÉ EM GRÃO, TORRADO OU MOÍDO; COMÉRCIO VAREJISTA
4729-6/99	CAFÉ MOÍDO; COMÉRCIO VAREJISTA
4729-6/99	CERA DE ABELHA; COMÉRCIO VAREJISTA
4729-6/99	CEREAIS; COMÉRCIO VAREJISTA
4729-6/99	CESTAS DE CAFÉ DA MANHÃ; COMÉRCIO VAREJISTA
4729-6/99	CESTAS DE PRODUTOS ALIMENTARES; COMÉRCIO VAREJISTA
4729-6/99	CHÁ, MATE E PRODUTOS PARA INFUSÃO; COMÉRCIO VAREJISTA DE
4729-6/99	COMIDAS CONGELADAS; COMÉRCIO VAREJISTA
4729-6/99	DELICATESSEN; LOJAS DE
4729-6/99	ERVA MATE BENEFICIADA; COMÉRCIO VAREJISTA
4729-6/99	FERMENTOS; COMÉRCIO VAREJISTA
4729-6/99	GELO; COMÉRCIO VAREJISTA
4729-6/99	GORDURA COMESTÍVEL; COMÉRCIO VAREJISTA
4729-6/99	KETCHUP, MAIONESE, MOSTARDA; COMÉRCIO VAREJISTA DE
4729-6/99	MASSAS ALIMENTÍCIAS; COMÉRCIO VAREJISTA
4729-6/99	MEL; COMÉRCIO VAREJISTA
4729-6/99	OVOS; COMÉRCIO VAREJISTA
4729-6/99	PICOLÉS; COMÉRCIO VAREJISTA
4729-6/99	POLPA DE FRUTAS; COMÉRCIO VAREJISTA
4729-6/99	PRATOS PRONTOS CONGELADOS; COMÉRCIO VAREJISTA DE
4729-6/99	PRODUTOS ALIMENTÍCIOS EM GERAL; COMÉRCIO VAREJISTA
4729-6/99	PRODUTOS DIETÉTICOS; COMÉRCIO VAREJISTA
4729-6/99	PRODUTOS NATURAIS; COMÉRCIO VAREJISTA
4729-6/99	SAL DE COZINHA; COMÉRCIO VAREJISTA
4729-6/99	SORVETE OU POLPA DE AÇAÍ; COMÉRCIO VAREJISTA
4729-6/99	SORVETES; COMÉRCIO VAREJISTA
4729-6/99	SUPLEMENTOS ALIMENTÍCIOS; COMÉRCIO VAREJISTA
4729-6/99	TEMPEROS, CONDIMENTOS E ESPECIARIAS; COMÉRCIO VAREJISTA
4729-6/99	TORTAS GELADAS; COMÉRCIO VAREJISTA
4729-6/99	ÓLEO COMESTÍVEL; COMÉRCIO VAREJISTA
4729-6/99	ÓLEO VEGETAL; COMÉRCIO VAREJISTA

Anterior 1 Próximo

Sendo assim, os "alimentos" mencionados no respectivo CNAE, **se referem a alimentos para seres humanos, e não para animais**, pois, **em que pese ser evidente**, vale ressaltar que alimentos para animais, possuem características completamente diferente dos seres humanos, assim, **não há que se falar em similaridade**! Por óbvio, seres humanos não se alimentam de rações ou outros insumos destinados a animais, da mesma forma animais não devem ser alimentados com alimentos destinados a animais, logo, **como pode haver similaridade entre alimentos para humanos e animais**?! De fato não há.

O simples fato de constar a palavra alimento no objeto social das empresas não as torna habilitadas para comercializar qualquer tipo de alimento, com destaque os de animais, **aceitar tal absurdo, é um desrespeito com as demais licitantes que participam de forma correta, seria um absurda injustiça, uma atitude ilegal, passível de intervenção judicial.**

Ademais, vale ressaltar que a empresa **GCE COMERCIO DE MATERIAIS E SERVICOS LTDA**, possui sede neste município e, caso esteja revendendo alimentos para animais, está em desacordo com sua atividaes comercias, uma vez que não há em seu contrato social a devida "permissão" com CNAE equivalente, portanto, esta casa, deve realizar as devidas diligencias, se dirigindo até tal estabelecimento, para verificar possiveis irregularidades no que tange a venda de tais produtos, devendo ser verificado, se a empresa possui licença para tanto.

I.1. – CNAE DA EMPRESA MW NEGOCIOS LTD.

Da mesma forma, a empresa **MW NEGOCIOS LTD**, inscrita no CNPJ 45.862.764/0001-24, não possui em seu objeto social, CNAE compatível ou similar com o objeto licitado, apresentendo o mesmo CNAE anteriormente demosntrado, portanto, ressalto novamente "Os "alimentos" mencionados no respectivo CNAE, (***47.29-6-99)*** **se referem a alimentos para seres humanos, e não para animais**, pois, **em que pese ser evidente**, vale ressaltar que alimentos para animais, possuem características completamente diferente dos seres humanos, assim, **não há que se falar em similaridade**! Por óbvio, seres humanos não se alimentam de rações ou outros insumos destinados a animais, da mesma forma animais não devem ser alimentados com alimentos destinados a animais, logo, **como pode haver similaridade entre alimentos para humanos e animais**?! De fato não há."

Contudo, neste caso, a empresa ainda possui outro CNAE que de refere à alimentos, qual seja, ***"47.12-1-00 - Comércio varejista de mercadorias em geral, com predominância de produtos alimentícios - minimercados, mercearias e armazéns"***. Esse foi o que, segundo a pregoeira, atenderia o objeto da licitação, contudo, tal decisão é errada e completamente equivocada, veja:

A primeira vista, já se nota que o CNAE não atende ao objeto licitado, contudo, atentando-se às ***subclasses***, deve-se realizar a pesquisa junto ao IBGE para verificar se tal CNAE compreende objeto similar ao produto licitado, fazendo tal pesquisa se observa o seguinte*:*

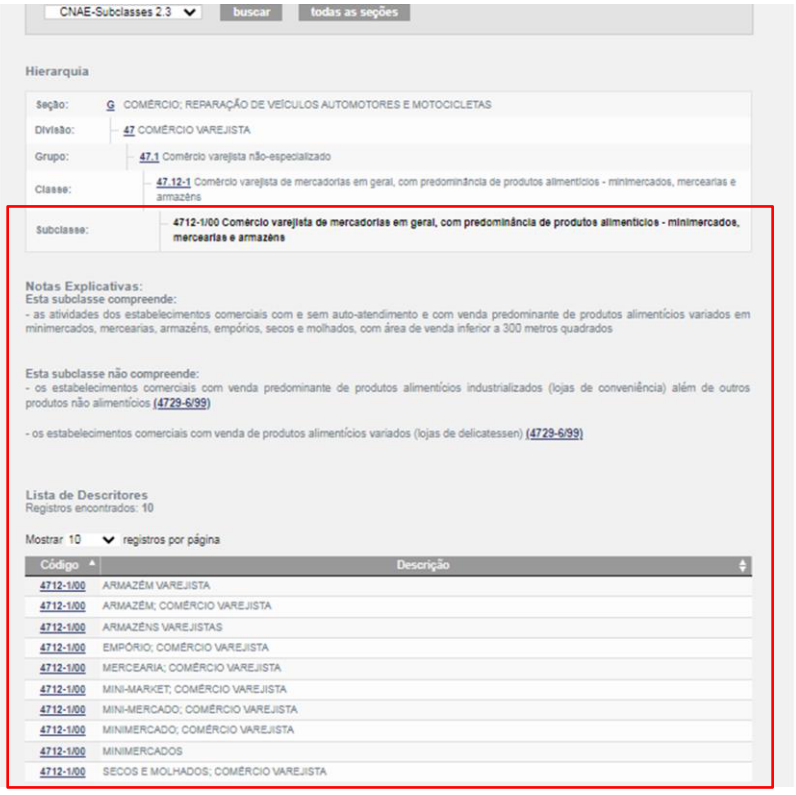

CNAE-Subclasses 2.3 buscar todas as seções

Hierarquia

Seção: G COMÉRCIO; REPARAÇÃO DE VEÍCULOS AUTOMOTORES E MOTOCICLETAS

Divisão: 47 COMÉRCIO VAREJISTA

Grupo: 47.1 Comércio varejista não-especializado

Classe: 47.12-1 Comércio varejista de mercadorias em geral, com predominância de produtos alimentícios - minimercados, mercearias e armazéns

Subclasse: **4712-1/00 Comércio varejista de mercadorias em geral, com predominância de produtos alimentícios - minimercados, mercearias e armazéns**

Notas Explicativas:
Esta subclasse compreende:
- as atividades dos estabelecimentos comerciais com e sem auto-atendimento e com venda predominante de produtos alimentícios variados em minimercados, mercearias, armazéns, empórios, secos e molhados, com área de venda inferior a 300 metros quadrados

Esta subclasse não compreende:
- os estabelecimentos comerciais com venda predominante de produtos alimentícios industrializados (lojas de conveniência) além de outros produtos não alimentícios (4729-6/99)

- os estabelecimentos comerciais com venda de produtos alimentícios variados (lojas de delicatessen) (4729-6/99)

Lista de Descritores
Registros encontrados: 10

Mostrar 10 registros por página

Código	Descrição
4712-1/00	ARMAZÉM VAREJISTA
4712-1/00	ARMAZÉM; COMÉRCIO VAREJISTA
4712-1/00	ARMAZÉNS VAREJISTAS
4712-1/00	EMPÓRIO; COMÉRCIO VAREJISTA
4712-1/00	MERCEARIA; COMÉRCIO VAREJISTA
4712-1/00	MINI-MARKET; COMÉRCIO VAREJISTA
4712-1/00	MINI-MERCADO; COMÉRCIO VAREJISTA
4712-1/00	MINIMERCADO; COMÉRCIO VAREJISTA
4712-1/00	MINIMERCADOS
4712-1/00	SECOS E MOLHADOS; COMÉRCIO VAREJISTA

Da mesma forma, este CNAE, não possui menção ao quesito, “alimento para animais”, mas, tão somente, produtos alimentícos destinados a seres humanos, logo não há que se falar em similaridade com o objeto licitado.

Nestes termos, as empresas GCE COMERCIO DE MATERIAIS E SERVICOS LTDA e MW NEGOCIOS LTD, vencedoras do certame licitatório, devem ser consideradas impossibilitadas de participar do presente certame, por não possuir em seu objeto social, CNAE equivalente ou similar ao do produto licitado, logo, dve ser cancelado o certame e, realizada nova tomada de preços nos termos da lei.

II. DAS MARCAS OFERTADAS PELAS LICITANTES GCE COMERCIO DE MATERIAIS E SERVICOS LTDA e MW NEGOCIOS LTD – NÃO PREENCHIMENTO DOS QUESITOS SOLICITADOS PELO EDITAL.

Realizada a habilitação das empresas, em que pese de forma abstrata, foi iniciada a etapa da abertura dos envelopes contendo as propostas de preços.

Documento digital, verifique em:https://iuna.essencialbpms.com.br/governo-digital.html#!/portal/
Identificador: 1a423f7c07a179ec243e82b0c017a034

Durante a conferência das mesmas, verificamos que as empresas recorridas apresentaram marcas de rações que não condizem com o produto licitado, uma vez que se trata de marcas de rações com qualidade inferior àquela solicitada no edital conforme restará demonstrado a seguir.

II.1) DA MARCA SCOTT APRESENTADA PELA EMPRESA **MW NEGOCIOS LTD.**

Em um primeiro momento, levando em consideração as inumeras marcas de rações existentes no "mercado pet" atual, não se pode dizer se tal marca ofertada "SCOTT", não atenderia ao objeto licitado, contudo, a recorrente, por atuar no mercado pet, tem ciência de tal marca, e demonstrará a seguir que a mesma se quer é uma ração *premium* conforme solicitado, não possuindo nem ao menos a quantidade de proteina solicitada (22%), em outras palavras, utilizando o linguajar tipico do meio pet, tal ração nada mais é do que "*ração de combate*", ou seja, ração de qualide inferior e baixo custo.

Vejamos que em sua proposta a licitante recorrida utiliza a marca --- "SCOTT" ---, tal marca **possui um unico produto com o mesmo nome transcrito na proposta**, **não há outra ração com o mesmo nome que seja de qualidade superior**. Vejamos:

Proposta apresentada:

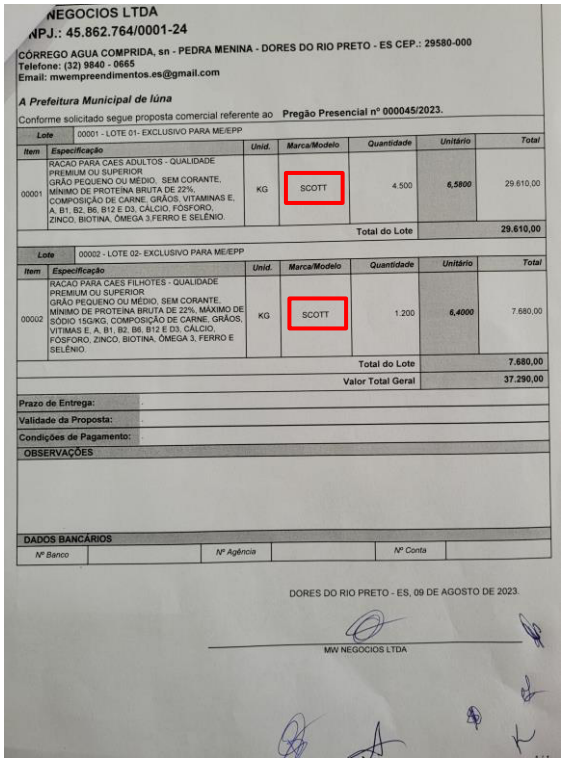

NEGOCIOS LTDA
NPJ.: 45.862.764/0001-24
CÓRREGO AGUA COMPRIDA, sn - PEDRA MENINA - DORES DO RIO PRETO - ES CEP.: 29580-000
Telefone: (32) 9840 - 0665
Email: mwempreendimentos.es@gmail.com

A Prefeitura Municipal de Iúna

Conforme solicitado segue proposta comercial referente ao **Pregão Presencial nº 000045/2023.**

Lote	00001 - LOTE 01- EXCLUSIVO PARA ME/EPP					
Item	Especificação	Unid.	Marca/Modelo	Quantidade	Unitário	Total
00001	RACAO PARA CAES ADULTOS - QUALIDADE PREMIUM OU SUPERIOR GRÃO PEQUENO OU MÉDIO, SEM CORANTE, MÍNIMO DE PROTEÍNA BRUTA DE 22%, COMPOSIÇÃO DE CARNE, GRÃOS, VITAMINAS E, A, B1, B2, B6, B12 E D3, CÁLCIO, FÓSFORO, ZINCO, BIOTINA, ÔMEGA 3,FERRO E SELÊNIO.	KG	SCOTT	4.500	6,5800	29.610,00
					Total do Lote	29.610,00

Lote	00002 - LOTE 02- EXCLUSIVO PARA ME/EPP					
Item	Especificação	Unid.	Marca/Modelo	Quantidade	Unitário	Total
00002	RACAO PARA CAES FILHOTES - QUALIDADE PREMIUM OU SUPERIOR GRÃO PEQUENO OU MÉDIO, SEM CORANTE, MÍNIMO DE PROTEÍNA BRUTA DE 22%, MÁXIMO DE SÓDIO 15G/KG, COMPOSIÇÃO DE CARNE, GRÃOS, VITIMAS E, A, B1, B2, B6, B12 E D3, CÁLCIO, FOSFORO, ZINCO, BIOTINA, ÔMEGA 3, FERRO E SELÊNIO.	KG	SCOTT	1.200	6,4000	7.680,00
					Total do Lote	7.680,00
					Valor Total Geral	37.290,00

Prazo de Entrega:
Validade da Proposta:
Condições de Pagamento:
OBSERVAÇÕES

DADOS BANCÁRIOS
Nº Banco | Nº Agência | Nº Conta

DORES DO RIO PRETO - ES, 09 DE AGOSTO DE 2023.

MW NEGOCIOS LTDA

Tal marca, SCOTT, se refere a seguinte ração:

Pasmem! Basta a simples leitura das informações constantes na embalagem para verificar que a ração é de qualidade incompatível com o produto solicitado.

A ração possui apenas 19% de proteína quando no edital, e solicitado 22%. Logo, não se trata de ração Premium, tampouco de qualidade, **e não possui opção para filhotes.**

É de facil percepção que a marca não condiz com o objeto licitado, dispensando demais explicações. Ademais, a ração não possui a opção para filhotes.

Portanto, a marca ofertada não está de acordo com a descrição dos lotes, haja vista que após a recorrente buscar informaçõs junto a seus fornecedores, constatou que a marca não atende aos requisitos técnicos constantes nos respectivos lotes arrematados, devendo a proposta ser desclassificada.

II.2) DA MARCA CHASE APRESENTADA PELA EMPRESA **GCE COMERCIO DE MATERIAIS E SERVICOS LTDA**.

Da mesma forma a empresa recorrida GCE COMERCIO DE MATERIAIS E SERVICOS LTDA, apresentou a marca "**CHASE**" para disputa no lote 001 (ração para adultos). Contudo, da mesma forma que a SCOTT, a ração CHASE **não atende ao produto solicitado no edital**, vejamos:

A marca --- "CHASE" ---, **possui dois unicos produtos com o mesmo nome transcrito na proposta**, **não há outras rações com o mesmo nome que seja de qualidade superior**. Vejamos:

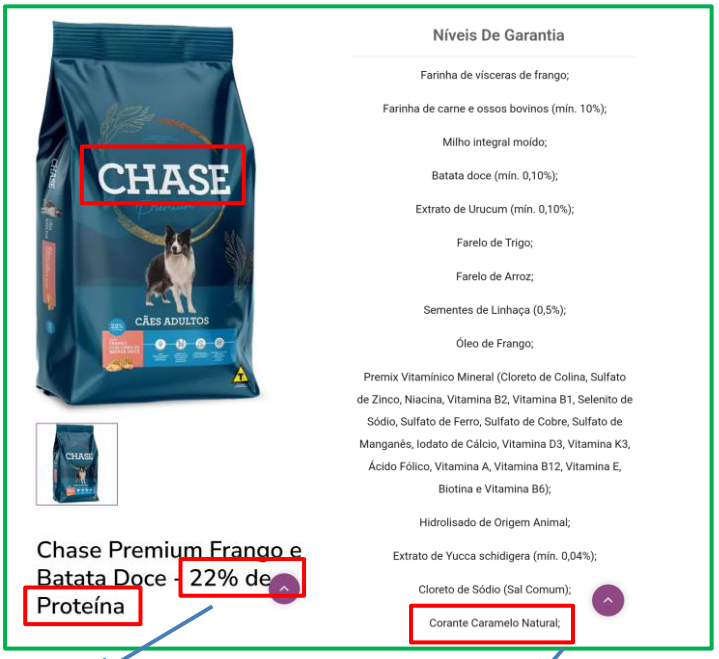

Possui apenas 19% de proteína. NÃO É PREMIUM!

Possui 22% de proteína. MAS NÃO É PREMIUM!

Possui corante. NÃO É PREMIUM!

O edital requer ração sem adição de corantes, contudo, a marca CHASE, em seus dois unicos produtos há adição de corantes, além de não ser Premium!

É de facil percepção que a marca não condiz com o objeto licitado, dispensando demais explicações.

Portanto, a marca ofertada não está de acordo com o produto dos lotes, haja vista que após a recorrente buscar informaçõs junto a seus fornecedores, constatou que a marca não atende aos requisitos técnicos constantes nos respectivos lotes arrematados, não se caracterizando como ração premium, **pois possui corante em sua composição e não possui a quantidade de proteína solicitada, haja vista que de forma genérica foi colocado na proposta o nome --- "CHASE"---,**, devendo a proposta ser desclassificada.

Ante todo o exposto, requer sejam ambas as empresas vencedoras desclassificadas, por apresentarem marcas incompatíveis com o produto licitado.

Sem mais delongas, é o presente recurso, pois irrisórias demais explicações.

II - DOS PEDIDOS.

Assim se **REQUER** que seja completamente acolhido e deferido o presente recurso interposto para:

a) Sejam aceitas as argumentações aqui demonstradas para que seja reformada a decisão tomada e registrada na ATA DE REALIZAÇÃO PREGÃO PRESENCIAL N. 045/2023, que declarou habilitadas as licitantes, visto que as empresas GCE COMERCIO DE MATERIAIS E SERVICOS LTDA e MW NEGOCIOS LTD, não possuem CNAE compativel ou similar com o objeto licitado. Com a reforma, devem ser desclassificadas as empresas vencedoras e, consequentemente, seja realizado nova tomada de preços, ou novo processo licitatório**;**

b) **Sejam realizada diligencia pelo setor de fiscalização, afim de se verificar acerca da atividade comercial da empresa** GCE COMERCIO DE MATERIAIS E SERVICOS LTDA nesta cidade, devendo ser verificado se essa possui habilitação para revenda de produtos destinados a animais, observando-se as sanções legais aplicáveis no caso de revenda sem permissão.

Documento digital, verifique em:https://iuna.essencialbpms.com.br/governo-digital.html#!/portal/
Identificador: 1a423f7c07a179ec243e82b0c017a034

Pelo princípio da eventualidade, caso não seja reconhecida a ausência de CNAE compativel ou similar das empresas vencedoras, ora recorridas, requer-se:

c) **Que seja reformada a decisão da pregoeira declarando desclassificadas as propostas das empresas GCE COMERCIO DE MATERIAIS E SERVICOS LTDA e MW NEGOCIOS LTDA, uma vez que as marcas apresentadas não atendem as descrições dos lotes 001 e 002.**

d) Caso não haja reforma da r. Decisão, requer seja o presente recurso encaminhado a autoridade superior , com fulcro no § 4º, do art. 109, da Lei n. 8.666/93.

e) **Segue anexo:**

- **Cartão CNPJ da recorrente;**
- **Documento de identidade do representante da empresa recorrente.**
- **Rações ofertadas pelas empresas recorridas.**
- **Propostas apresentadas.**
- **Consulta aos CNAEs.**

Nestes termos,
Pede Deferimento.

Iúna – ES, 18 de agosto de 2023.

Lucas Almeida dos Santos
CPF: 180-962.857-18
Passo a Passo Construções Ltda – ME
CNPJ: **49.721.942/0001-5**8

Documento assinado digitalmente
gov.br LUCAS ALMEIDA DOS SANTOS
Data: 18/08/2023 10:20:58-0300
Verifique em https://validar.iti.gov.br

REQUERIMENTO GERAL

Nome: PASSO A PASSO CONSTRUÇÕES LTDA ME

Telefone: 28 99885-8361

CPF/CNPJ: 49.721.942/0001-58

Venho por meio deste solicitar o recebimento do presente recurso para análise, afim de **desclassificar as propostas apresentadas pelas empresas supracitadas** GCE COMERCIO DE MATERIAIS E SERVICOS LTDA e MW NEGOCIOS LTDA**, por apresentarem marcas incompativeis com as especificações técnicas solicitadas nas rações constantes nos lotes 001 e 002.desclassificar as propostas apresentadas pelas empresas supracitadas, por apresentarem marcas incompativeis com as especificações técnicas solicitadas nas rações constantes nos lotes 001 e 002, e por não possuírem CNAE compativel com o objeto licitado.**

Pede Deferimento.

Documento digital, verifique em:https://iuna.essencialbpms.com.br/governo-digital.html#!/portal/
Identificador: 483101a6bc4e6c46a86222eb65fbcb6a