



RIDER TÉCNICO JÚNIOR E GUSTAVO



RIDER TÉCNICO

P.A

- **Lista de Equipamentos PA: 01-Console Mod.: AVID MIX S6L, MIX RACK, CL5 YAMAHA, BEHRINGER WING**
- **01-Processador de acordo com sistema de PA utilizado.**
- **03-cabos Xlr**
- **01-microfone sm58**
- **01-pedestal**

- **PA deverá ser compatível com o local do evento desenvolvendo RMS 112dbA, PEAK 120dbA de SPL na house mix, com cobertura uniforme em toda a área a ser sonorizada, se necessário montar torres de delay.**
- **Front fill, o mínimo de 02 caixas e quando a distância entre os PAS for superior a 14metros montar 4caixas.**
- **01-Sistema de comunicação PA/MONITOR INDISPENSÁVEL. (o mesmo deverá ser o primeiro item a estar funcionando)**

- **A house mix deverá estar posicionada na pista na altura de 30cm e no centro do público, devidamente cercada e protegida contra chuva e copos de bebida, a mesma deve estar a uma distância do palco, equivalente ao dobro da distância entre as torres de PA.**

- **O PA deveser sempre ser montado em uma estrutura totalmente separada da estrutura do grid a frente do palco e a 2metros da lateral no mínimo.**

- **Luminárias para a console e periféricos INDISPENSÁVEL.**

- **E de extrema necessidade que o multi-cabo esteja com no mínimo de 48 vias FUNCIONANDO EM PERFEITO ESTADO, e disponibilizadas para o uso do input list, em caso de 2(duas) atrações no mesmo palco a empresa obrigatoriamente deverá fornecer 2(dois) multi-cabos.**

JÚNIOR E GUSTAVO PRODUCÇÕES ARTISTICAS LTDA – ME
S.A. DE PÁDUA – RJ CEP: 28470000 RUA DÓMINGOS DA SILVA MAGACHO 0 GALPÃO
CIDADE: SANTO ANTÔNIO DE PÁDUA – RJ



RIDER TÉCNICO JÚNIOR E GUSTAVO



Monitor:

- **01-Console mod: PM 5D RH, CL5 YAMAHA, MIDAS M32, BEHRINGER X32, BEHRINGER WING.**
- **6 réguas de AC com 5 tomadas 2p+t ligado o pino aterramento em comum com todo sistema de áudio e devidamente aterrado com toda a tensão estabilizada.**
- **01-Kit de microfones e direct box de acordo com input list.**
- **04-MICROFONES SHURE MOD. AXIENT COM BASTAO ADX2FD.**
- **01-sistema de Power play com 8 canais para a banda com todos os cabos de fone.**
- **15 pedestais de acordo com o input list.**
- **01-Sistema de comunicação PA/MONITOR INDISPENSÁVEL. (o mesmo deverá ser o primeiro item a estar funcionando).**
- **04- Monitores**
- **Side Fill duplo, 3 ou 4 vias, ativos ou passivo PROCESSADOS**
- **Cabos e subsnakes necessários para ligar todo o input list.**
- **É de extrema necessidade que o multi-cabo esteja com no mínimo de vias FUNCIONANDO EM PERFEITO ESTADO, IMPRESSINDIVEL.**
- **10 Praticáveis pantográficos medindo 1m x 2m.**



MAPA PALCO JÚNIOR E GUSTAVO



OBS: Se o palco for maior que 8M de BOCA DE CENA será necessário 10 praticáveis 2x1 de 30 cm!

Documento digital, verifique em: <https://iuna.essencialbpms.com.br/governo-digital.html#!/portal/>

Identificador: a3df70393993583a13c0dd6686f3f32

linha painel de led

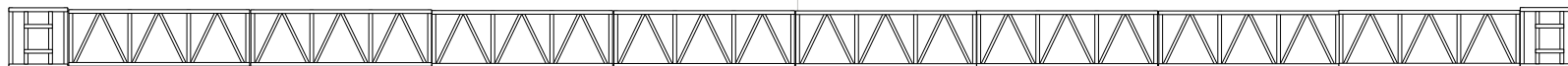

12 metros

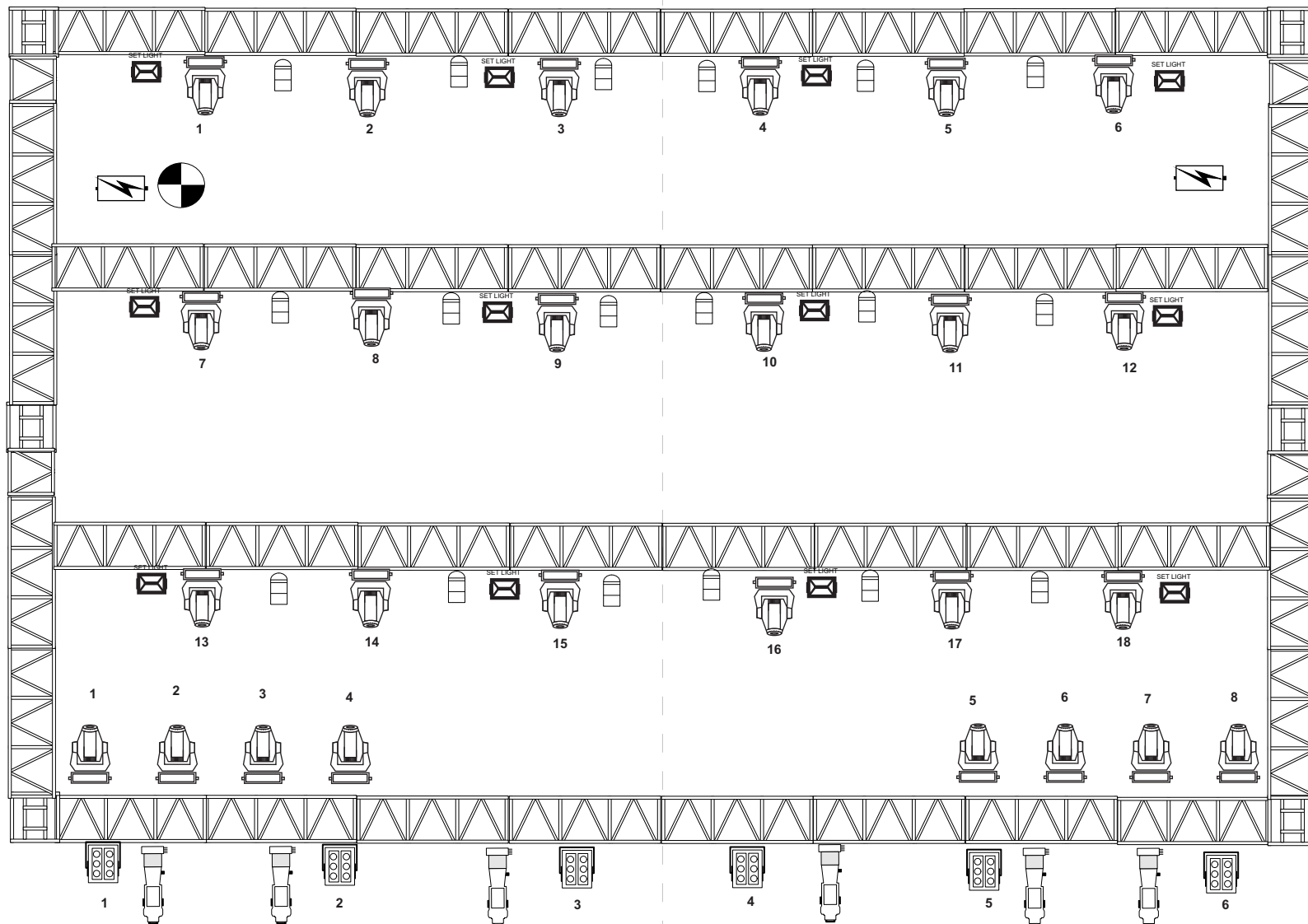

1 grandma2

beam 200

par led

atomic de led

fumaça

beam 200 chao

mini brutt

elipsoidal

produtor:
maguim 22996216628

iluminador:
Adao reis 32998254369

8 metros

junior & gustavo



INPUT LIST JÚNIOR E GUSTAVO



INPUT LIST

CH	NOME	MIC	SUPORTE
01	KICK	SM52/91	PED/PEQUENO
02	SNARE TOP	e604/ SM57	PED/PEQUENO
03	SNARE BOTON	e604/ SM57	PED/PEQUENO
04	HI HAT	SM 81	PED/PEQUENO
05	ROTANTAN	e604/SM 57	PED/PEQUENO
06	TON 1	e604	---
07	TON 2	e604	---
08	FLOOR TON	e604	---
09	BONGO	SM58	PED/MÉDIO
10	O.H	SM 81	PED/GRANDE
11	O.H	SM 81	PED/GRANDE
12	SNARE 2	e604	---
13	BASS	D.I PASSIVO	---
14	GTR	XLR	---
15	VIOLÃO	D.I PASSIVO	---
16	SANFONA	D.I PASSIVO	---
17	VS	XLR	---
18	VS	XLR	---
19	VS	XLR	---
20	VS	XLR	---
21	VS	XLR	---
22	VS	XLR	---
23	VS	XLR	---
24	VS	XLR	---
25	JUNIOR	UR4/BETA 58	PED/ GRANDE
26	GUSTAVO	UR4/BETA 58	PED/GRANDE
27	STAND BY	UR4/BETA 58	-----
28	SAX	PRÓPRIO	-----
29	TROMBONE	PRÓPRIO	PED/MÉDIO
30	CONGA HI	SM 57	PED/MÉDIO
31	CONGA MID	SM 57	PED/MÉDIO
32	EFEITO	SM 81	PED/MÉDIO
33	PAD	D.I PASSIVO	
34	TIMBAL	SM 57	PED/ MÉDIO

JÚNIOR E GUSTAVO PRODUÇÕES ARTÍSTICAS LTDA – ME
S.A. DE PÁDUA – RJ CEP: 28470000 RUA DOMINGOS DA SILVA MAGACHO 0 GALPÃO
CIDADE: SANTO ANTÔNIO DE PÁDUA – RJ



INPUT LIST JÚNIOR E GUSTAVO



VIAS MONITOR

VIA	NOME	-----
01	JÚNIOR	XLR/PRÓPRIO
02	GUSTAVO	XLR/PRÓPRIO
03	BASS	P-10 FÊMEA/LOCADORA
04	GTR	P-10 FÊMEA/LOCADORA
05	SANFONA	P-10 FÊMEA/LOCADORA
06	BATERIA	P-10 FÊMEA/LOCADORA
07	PERCUSSÃO	P-10 FÊMEA/LOCADORA
08	MONITOR	P-10 FÊMEA/LOCADORA
09	SIDE L	LOCADORA
10	SIDE R	LOCADORA
11	SAX	P-10 FÊMEA/LOCADORA
12	TROMBONE	P-10 FÊMEA/LOCADORA

JÚNIOR E GUSTAVO PRODUÇÕES ARTÍSTICAS LTDA – ME
S.A. DE PÁDUA – RJ CEP: 28470000 RUA DÓMINGOS DA SILVA MAGACHO 0 GALPÃO
CIDADE: SANTO ANTÔNIO DE PÁDUA – RJ