

Comunidade de Laranja da Terra



Distância da sede do município: **50 km**

SECRETARIA MUNICIPAL DE EDUCAÇÃO, CULTURA E ESPORTE

ITEM	LOCAL	ENDEREÇO	ZONA
01	EMEF Luiz Moisés Heringer	Distrito de Laranja da Terra	RURAL

SECRETARIA MUNICIPAL DE SAÚDE

ITEM	LOCAL	ENDEREÇO	ZONA
01	Unidade Básica de Saúde de Laranja da Terra	Distrito de Laranja da Terra	RURAL

PRAÇA DIGITAL

ITEM	LOCAL	ENDEREÇO	ZONA
01	Praça do Distrito de Laranja da Terra	Distrito de Laranja da Terra	RURAL



Distrito de Nossa Senhora das Graças

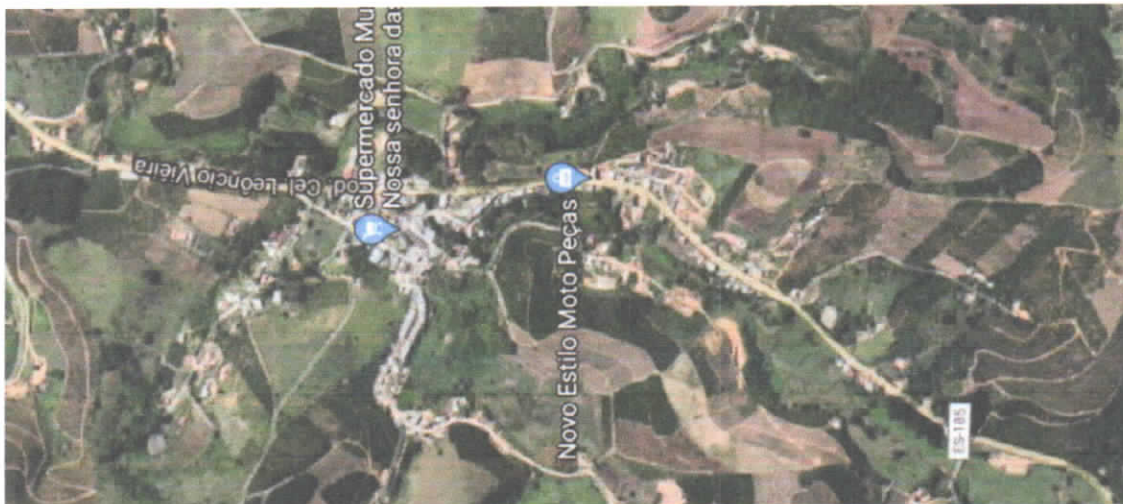

Distância da sede do município: **5 km**

SECRETARIA MUNICIPAL DE EDUCAÇÃO, CULTURA E ESPORTE

ITEM	LOCAL	ENDEREÇO	ZONA
01	EMEF Delfino Batista Vieira	Rua Benjamim Fontoura, s/n, Distrito de Nossa Sra. das Graças	RURAL
02	CEI Joaquim Cezar	Rua Argeu Lopes, s/n, Nossa Sra. das Graças	RURAL

SECRETARIA MUNICIPAL DE SAÚDE

ITEM	LOCAL	ENDEREÇO	ZONA
01	ESF Nossa Sra. das Graças	Rua Argel Lopes, s/n, Distrito Nossa Sra. das Graças	RURAL

PRAÇA DIGITAL

ITEM	LOCAL	ENDEREÇO	ZONA
01	Praça do Distrito de N. Sra. das Graças	Distrito de Nossa Senhora das Graças	RURAL

Comunidade de Santa Clara do Caparaó



Distância da sede do município: **35 km**

SECRETARIA MUNICIPAL DE EDUCAÇÃO, CULTURA E ESPORTE

ITEM	LOCAL	ENDEREÇO	ZONA
01	EMEF Santa Clara do Caparaó	Comunidade Santa Clara do Caparaó	RURAL

PRAÇA DIGITAL

ITEM	LOCAL	ENDEREÇO	ZONA
01	Praça do Distrito de Santa Clara	Distrito de Santa Clara	RURAL



Comunidade de Santa Clara de Irupi (Urbano)



Distância da sede do município: **40 km**

SECRETARIA MUNICIPAL DE EDUCAÇÃO, CULTURA E ESPORTE

ITEM	LOCAL	ENDEREÇO	ZONA
01	EMEF Urbano Rodrigues da Fonseca	Comunidade Santa Clara de Irupi (Urbano)	RURAL

SECRETARIA MUNICIPAL DE SAÚDE

ITEM	LOCAL	ENDEREÇO	ZONA
01	Unidade Básica de Saúde de Santa Clara do Urbano	Distrito de Santa Clara do Urbano	RURAL



Distrito de Santíssima Trindade



Distância da sede do município: **18 km**

SECRETARIA MUNICIPAL DE EDUCAÇÃO, CULTURA E ESPORTE

ITEM	LOCAL	ENDEREÇO	ZONA
01	EMEF Elza de Castro Scardini	Vila do Distrito de Santíssima Trindade	RURAL
02	CEI SS. Trindade	Distrito de Santíssima Trindade	RURAL

SECRETARIA MUNICIPAL DE SAÚDE

ITEM	LOCAL	ENDEREÇO	ZONA
01	Unidade Básica de Saúde de Santíssima Trindade	Avenida Otacílio Severino da Silva, S/N, Santíssima Trindade	RURAL

PRAÇA DIGITAL

ITEM	LOCAL	ENDEREÇO	ZONA
01	Praça do Distrito de Santíssima Trindade	Distrito de Santíssima Trindade	RURAL

Distrito de São João do Príncipe

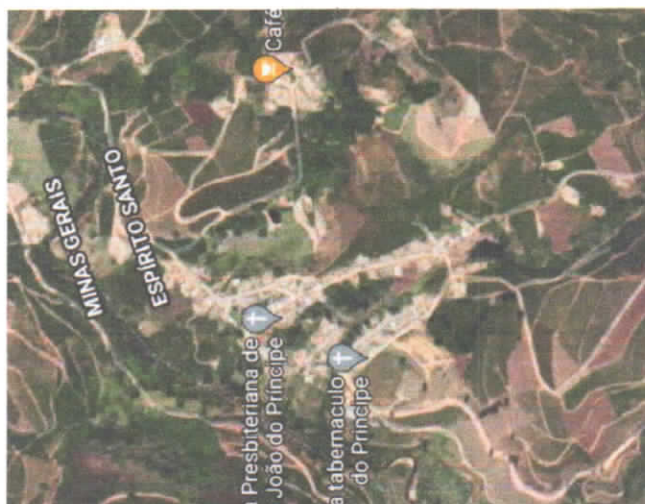

Distância da sede do município: **50 km**

SECRETARIA MUNICIPAL DE EDUCAÇÃO, CULTURA E ESPORTE

ITEM	LOCAL	ENDEREÇO	ZONA
01	EMEF Maria Barros Horsth	Rua Sebastião Correa Braga, s/n, São João do Príncipe	RURAL

SECRETARIA MUNICIPAL DE SAÚDE

ITEM	LOCAL	ENDEREÇO	ZONA
01	Unidade Básica de Saúde de São João do Príncipe	Distrito de São João do Príncipe	RURAL

PRAÇA DIGITAL

ITEM	LOCAL	ENDEREÇO	ZONA
01	Praça do Distrito do Príncipe	Distrito de São João do Príncipe	RURAL



Distrito de Uberaba

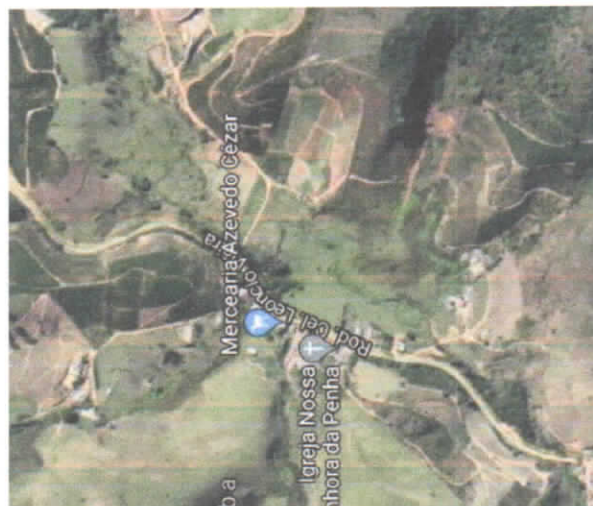

Distância da sede do município: **11 km**

SECRETARIA MUNICIPAL DE EDUCAÇÃO, CULTURA E ESPORTE

ITEM	LOCAL	ENDEREÇO	ZONA
01	EMEF Alda Lofêgo de Castro	Comunidade Distrito de Uberaba	RURAL



Comunidade de Rio Claro



Distância da sede do município: **60 km**

SECRETARIA MUNICIPAL DE EDUCAÇÃO, CULTURA E ESPORTE

ITEM	LOCAL	ENDEREÇO	ZONA
01	EMEF Jota Ferreira	comunidade Rio Claro	RURAL

SECRETARIA MUNICIPAL DE SAÚDE

ITEM	LOCAL	ENDEREÇO	ZONA
01	Unidade Básica de Saúde de Rio Claro	Distrito do Rio Claro	RURAL



Córrego Serrinha II



Distância da sede do município: **9 km**

SECRETARIA MUNICIPAL DE EDUCAÇÃO, CULTURA E ESPORTE

ITEM	LOCAL	ENDEREÇO	ZONA
01	EMEF Maria Ortiz	Serrinha II	RURAL



Comunidade de Terra Corrida



Distância da sede do município: **12 km**

SECRETARIA MUNICIPAL DE EDUCAÇÃO, CULTURA E ESPORTE

ITEM	LOCAL	ENDEREÇO	ZONA
01	EMEF Terra Corrida	Comunidade de Terra Corrida	RURAL



Córrego de Bom Sucesso



Distância da sede do município: **6 km**

SECRETARIA MUNICIPAL DE EDUCAÇÃO, CULTURA E ESPORTE

ITEM	LOCAL	ENDEREÇO	ZONA
01	EMEF Bonsucesso	Córrego de Bom Sucesso	RURAL



Distrito de Pequiá

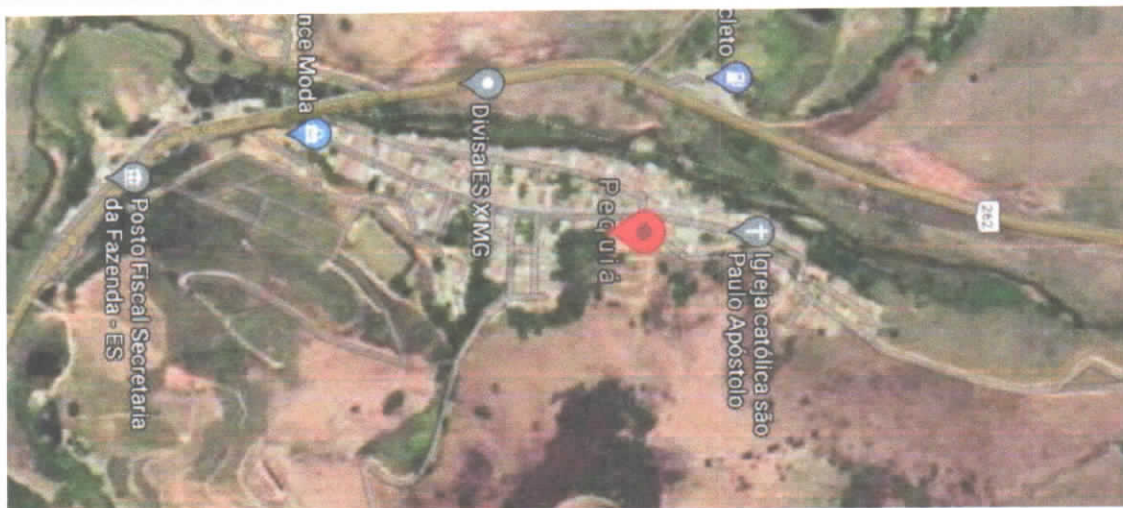

Distância da sede do município: **40 km**

SECRETARIA MUNICIPAL DE EDUCAÇÃO, CULTURA E ESPORTE

ITEM	LOCAL	ENDEREÇO	ZONA
01	Creche Edvânia Emerick Labate de Melo	Av. Prefeito José Raposo, s/n. Distrito de Pequiá	RURAL

SECRETARIA MUNICIPAL DE SAÚDE

ITEM	LOCAL	ENDEREÇO	ZONA
01	ESF de pequiá e Setor de Fisioterapia	Distrito de Pequiá	RURAL



CONCLUSÃO

Segue abaixo a tabela e suas respectivas distâncias em quilômetros da sede do município de Iuna. Para informações mais detalhadas dos locais, falar com o Setor de Comunicação da Prefeitura Municipal de Iuna.

ITEM	LOCAL	DISTÂNCIA DA SEDE DO MUNICÍPIO	ÓRGÃOS
01	Sede do município	0 km	43
02	Córrego Boa Sorte	9 km	1
03	Córrego do Recreio	14 km	1
04	Córrego Ponte Alta	3 km	1
05	Córrego Santo Antônio	5 km	1
06	Distrito de Laranja da Terra	50 km	3
07	Distrito de Nossa Senhora das Graças	4 km	4
08	Comunidade de Santa Clara do Caparaó	35 km	2
09	Comunidade de Santa Clara de Irupi (Urbano)	40 km	2
10	Distrito de Santíssima Trindade	18 km	4
11	Distrito de São João do Príncipe	50 km	3
12	Comunidade de Uberaba	11 km	1
13	Comunidade do Rio Claro	60 km	2
14	Córrego Serrinha II	09 km	1
15	Comunidade de Terra Corrida	12 km	1
16	Córrego Bom Sucesso	06 km	1
17	Distrito de Pequibã	40 km	2
TOTAL			73



PREFEITURA MUNICIPAL DE IÚNA
ESTADO DO ESPÍRITO SANTO
SECRETARIA MUNICIPAL DE GESTÃO
SETOR DE CONTRATOS

ANEXO - CONTRATO Nº 000144/2021 - SEQUÊNCIA Nº000002996

Origem	Pregão Presencial Nº 000055/2021		Processo	002092/2021			
Contrato	Contrato Nº 000144/2021						
Empresa	AGÊNCIA AV2 MARKETING E COMUNICAÇÃO LTDA - ME						
CNPJ	CNPJ: 18.648.815/0001-47						
Endereço	RUA FIDÉLIS ANTONIO, 42 - QUILOMBO - Iúna - ES - CEP: 29390000						
Secretaria	00002 - SECRETARIA DE GESTÃO, PLANEJAMENTO E FINANÇAS						
Local	00577 - SECRETARIA DE GESTÃO, PLANEJAMENTO E FINANÇAS						
Item	Lote	Especificação	Marca	UN	Quant	Unitário	Valor Total
001	001	ASSESSORIA DE COMUNICACAO consoante termo de referência		MÊS	12,00	35.790,00	429.480,00
SECRETARIA DE GESTÃO, PLANEJAMENTO E FINANÇAS:						429.480,00	
SECRETARIA DE GESTÃO, PLANEJAMENTO E FINANÇAS:						429.480,00	
AGÊNCIA AV2 MARKETING E COMUNICAÇÃO LTDA - ME:						429.480,00	