SECRETARIA DE SAÚDE

SECRETARIA DE SAÚDE FARÁ CAMPANHA DE MULTIVACINAÇÃO NAS ESCOLAS E POSTOS DE SAÚDE

A CAMPANHA TERÁ INÍCIO NA EEEM SÃO JOÃO DO PRÍNCIPE E TERÁ À DISPOSIÇÃO TODAS AS VACINAS DO CALENDÁRIO.

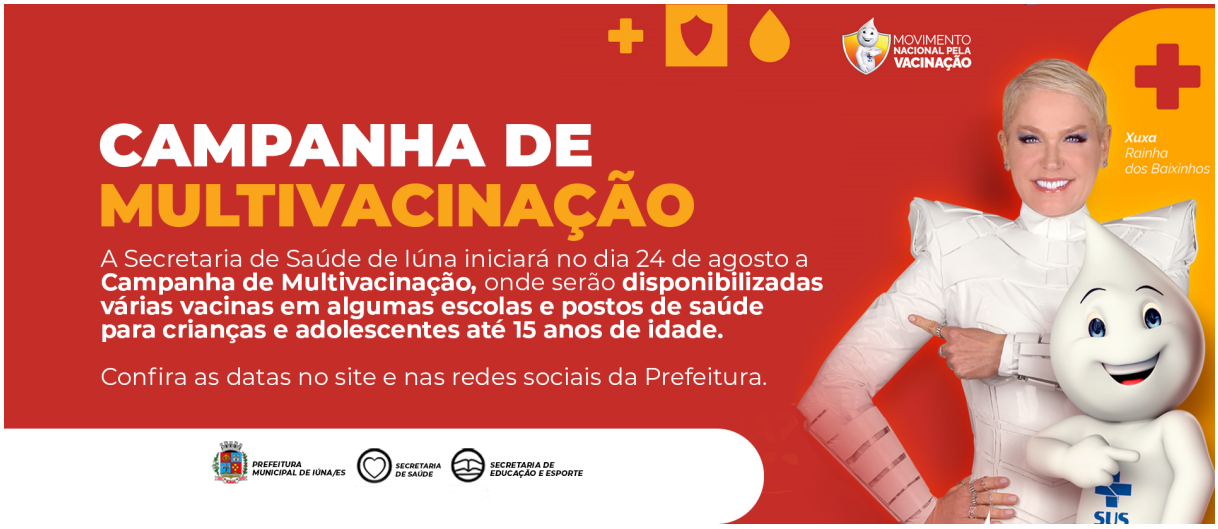

Publicado em 21/08/2023 às 16:36 (Atualizado em 23/05/2024 às 01:57), postado por Assessoria de Comunicação, Fonte: Prefeitura de Iúna

A Secretaria de Saúde de Iúna iniciará no dia 24 de agosto a Campanha de Multivacinação, onde serão disponibilizadas várias vacinas em algumas escolas e postos de saúde para crianças e adolescentes até 15 anos de idade.

A campanha terá início na EEEM São João do Príncipe e terá à disposição todas as vacinas do calendário.

A vacinação é importante para todos os cidadãos pois estimula o organismo a proteger a pessoa contra infecções ou doenças.

Confira o cronograma da Campanha de Multivacinação:

24/08/2023 (quinta-feira): EEEM São João do Príncipe (Distrito de São João do Príncipe).

30/08/2023 (quarta-feira): EEEFM Santíssima Trindade (Distrito de Santíssima Trindade).

31/08/2023 (quinta-feira): EMEF Delfino Batista Vieira (Distrito de Nossa Senhora das Graças).

02/09/2023 (sábado): Postos de Saúde dos bairros Guanabara e Quilombo e Posto do distrito de Pequiá, até às 15:00 horas.

04/09/2023 (segunda-feira): Posto de Saúde do distrito de Santíssima Trindade.

11/09/2023 (segunda-feira): Posto de Saúde de Rio Claro.

14/09/2023 (quinta-feira): Posto de Saúde de Santa Clara.

19/09/2023 (terça-feira): Posto de Saúde de Laranja da Terra.

Assessoria de Comunicação
Email.: comunicacao@iuna.es.gov.br

AUTENTICAÇÃO
cdf736f47c80b364bc1f2b8c8c3f1a7a
https://iuna.es.gov.br/noticia/2023/08/secretaria-de-saude-fara-campanha-de-multivacinacao-nas-escolas-e-postos-de-saude.html