SECRETARIA DE GESTÃO, PLANEJAMENTO E FINANÇAS

PREFEITURA DE IÚNA ABRE PROCESSO SELETIVO PARA ÁREA DA EDUCAÇÃO E PROGRAMAS SOCIAIS

AS INSCRIÇÕES JÁ ESTÃO ABERTAS E TERMINAM DIA 16 DE MAIO.

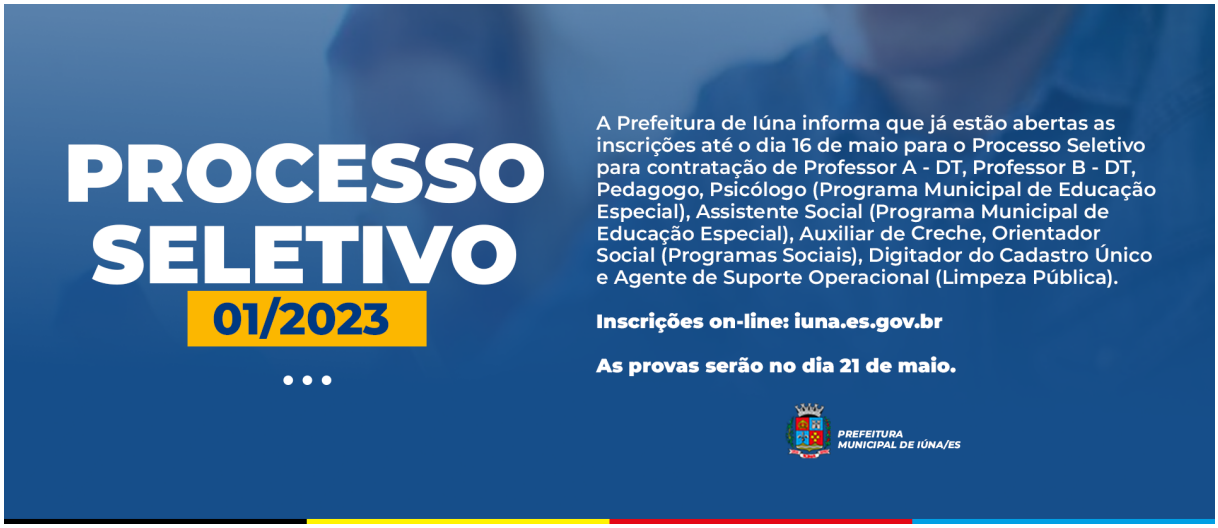

Publicado em 11/05/2023 às 08:12 (Atualizado em 23/05/2024 às 18:30), postado por Assessoria de Comunicação, Fonte: Prefeitura de Iúna

A Prefeitura de Iúna informa que estão abertas as inscrições para o Processo Seletivo Simplificado Nº 01/2023 de provas objetivas e de títulos, para contratação de profissionais, em regime de designação temporária, para atender as demandas provisórias e programas transitórios, da Prefeitura Municipal de Iúna para o ano de 2023.

Estão disponíveis vagas para Professor A ? DT, Professor B ? DT, Pedagogo, Psicólogo (Programa Municipal de Educação Especial), Assistente Social (Programa Municipal de Educação Especial), Auxiliar de Creche, Orientador Social (Programas Sociais), Digitador do Cadastro Único e Agente de Suporte Operacional (Limpeza Pública).

As inscrições já estão abertas e vão até às 17:00 horas do dia 16 de maio. As provas serão realizadas no dia 21 de maio, com locais divulgados no site da Prefeitura Municipal de Iúna após o período de inscrição.

Leia atentamente o Edital 01/2023, clique no cargo pretendido a seguir e faça sua inscrição: Professor A – DT, Professor B – DT, Pedagogo, Psicólogo (Programa Municipal de Educação Especial), Assistente Social (Programa Municipal de Educação Especial), Auxiliar de Creche, Orientador Social (Programas Sociais), Digitador do Cadastro Único e Agente de Suporte Operacional (Limpeza Pública).

Assessoria de Comunicação
Email.: comunicacao@iuna.es.gov.br

AUTENTICAÇÃO

0bdb4d58647ab42ecd1218ce09c53ac6

https://iuna.es.gov.br/noticia/2023/05/prefeitura-de-iuna-abre-processo-seletivo-para-area-da-educacao-e-programas-sociais.html