SECRETARIA DE SAÚDE

SALAS DE VACINAÇÃO INFORMATIZADAS

PROJETO VISA IMPLANTAR NOVO SISTEMA DE INFORMAÇÃO DO PROGRAMA NACIONAL DE IMUNIZAÇÕES

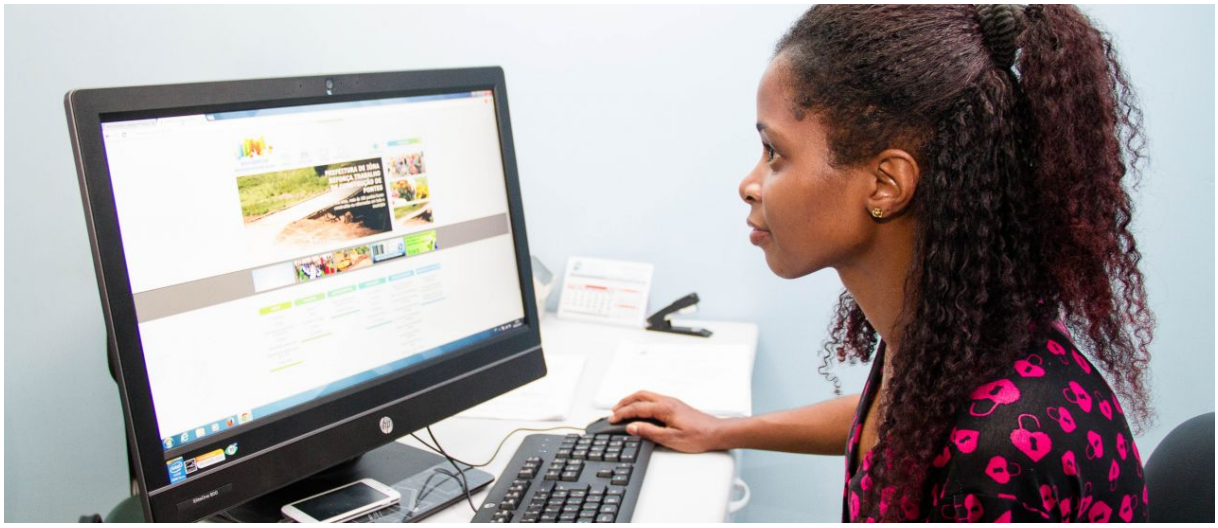

Publicado em 06/02/2015 às 11:32 (Atualizado em 02/05/2024 às 08:31), postado por Assessoria de Comunicação, Fonte: Secretaria de Saúde

Para aperfei?oar a gest?o dos atendimentos de sa?de no munic?pio, a Prefeitura de I?na est? implantando o novo sistema de informa??o do Programa Nacional de Imuniza?es (PNI), do Governo Federal. Na ?ltima semana, as salas de vacinas da Unidade de Sa?de da Beira Rio (Posto do Centro) receberam dois computadores com os devidos softwares (programas), que auxiliar?o os profissionais a realizarem cadastros, a registrarem o n?mero de atendimentos, entre outros dados referentes aos servi?os de vacina??o.

A?implanta??o?do novo sistema de informa??o qualificar? o controle da aplica??o das vacinas nos pacientes e dar?transpar?ncia ?s a?es realizadas na Secretaria de Sa?de. ?O projeto ir? desburocratizar e agilizar o atendimento aos moradores, uma vez que vai nos ajudar a ter mais controle na aplica??o das vacinas. Al?m disso, o sistema permite o resgate do hist?rico do paciente em caso de perda do cart?o de vacina??o, controla o agendamento de doses subsequentes, identifica os pacientes faltosos e usu?rios especiais, monitora eventos adversos p?s-vacinas e evita duplicidade e perda de informa?es?, explicou Rutil?ia Oliveira Rodrigues, coordenadora do setor de Imuniza??o da Prefeitura Municipal.

O trabalho de cadastramento de pacientes no novo sistema ter? in?cio nas pr?ximas semanas.

Al?m de I?na, outros 67 munic?pios capixabas receberam computadores da Secretaria de Estado da Sa?de (Sesa) para implantarem o novo sistema de informa??o do Programa Nacional de Imuniza?es (PNI).?

AUTENTICAÇÃO

97786db73c250e5a0d66d6c589e67778

https://iuna.es.gov.br/noticia/2015/02/salas-de-vacinacao-informatizadas.html