SECRETARIA DE GESTÃO, PLANEJAMENTO E FINANÇAS

SERVIDORES PÚBLICOS PARTICIPAM DE CURSO DE ELABORAÇÃO DE PROJETOS PARA CAPTAÇÃO DE RECURSOS PÚBLICOS

O INTUITO É QUALIFICAR SERVIDORES DO MUNICÍPIO QUANTO À EXECUÇÃO DE PROJETOS.

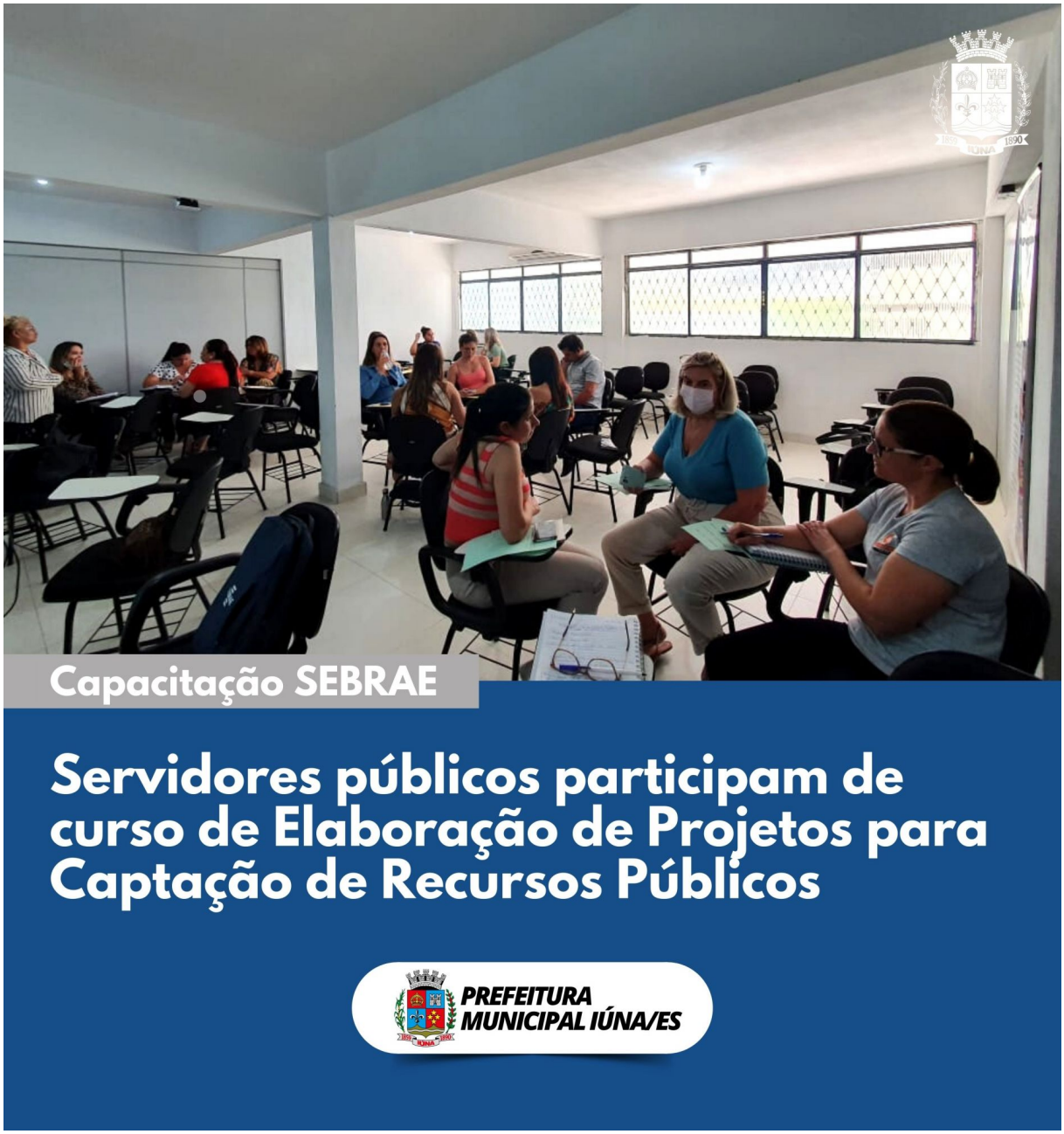

Publicado em 06/04/2022 às 13:59 (Atualizado em 26/05/2024 às 01:09), postado por David Florenço, Fonte: Assessoria de Comunicação

Com o objetivo de aprimorar conhecimentos e aprender mais sobre a apresentação de projetos e captação de recursos, servidores municipais de Iúna estão participaram, nesta semana, de um curso de gestão de projetos. No total, 23 servidores participaram da capacitação que terá encontros presenciais, on-line, e mentorias, totalizando 5 aulas.

A capacitação promove o intercâmbio de informações entre os profissionais e reforça um dos compromissos da gestão do prefeito Romário Batista Vieira, que é a valorização do servidor público, com a melhoria das condições de trabalho e ainda a qualificação do corpo técnico.

Na pauta estão assuntos que levam ao conhecimento dos passos para elaboração de projetos e captação de recursos na área pública e os fatores que incidem na qualidade da apresentação do projeto, contribuindo para ampliar a compreensão sobre o PPA, e como usá-lo como estratégia para formatação e elaboração de projetos para submissão direcionado as necessidades do município.

David P. Florenço
Assessoria de Comunicação
Email.: comunicacao@iuna.es.gov.br
Tel.: (28) 3545-4750 Ramal 2001

GALERIA

AUTENTICAÇÃO

d9936dba5085815b3222d187949b059d
https://iuna.es.gov.br/noticia/2022/04/servidores-publicos-participam-de-curso-de-elaboracao-de-projetos-para-captacao-de-recursos-publicos.html