SECRETARIA DE FAZENDA

FISCAIS DA PREFEITURA DE IÚNA REALIZAM FORÇA TAREFA NA CIDADE

FISCAIS ORIENTAM OS COMERCIANTES SOBRE AS MEDIDAS PREVENTIVAS ESTABELECIDAS NOS DECRETOS ESTADUAL E MUNICIPAL.

Publicado em 29/04/2020 às 16:08 (Atualizado em 08/05/2024 às 03:03), postado por Assessoria de Comunicação, Fonte: Secretaria da Fazenda

Os fiscais da Prefeitura de Iúna continuam com uma força tarefa na cidade para informar os comerciantes e lojistas sobre as medidas estabelecidas nos Decretos Municipal e Estadual. Conforme o Decreto Municipal Nº 033/2020, os fiscais têm reforçado as estratégias de prevenção contra o Coronavírus, como o uso de barreiras de controle de entrada, o distanciamento no interior do estabelecimento, além de disponibilizarem álcool gel 70% para os clientes. Também orientam que os comerciantes devem obrigatoriamente fazer uso de máscaras e sempre que possível trabalhar com agendamento de horário, para que não haja aglomerações. O horário de funcionamento também deve ser respeitado neste período.

Os fiscais têm encontrado formas criativas que os lojistas estão adotando para cumprir as medidas decretadas. Algumas lojas disponibilizam cartazes para atentar aos clientes sobre a higiene

das mãos e outras adotaram faixas para limitar o atendimento dentro dos estabelecimentos. O comércio iunense está se adaptando para melhor atender os clientes na pandemia.

GALERIA

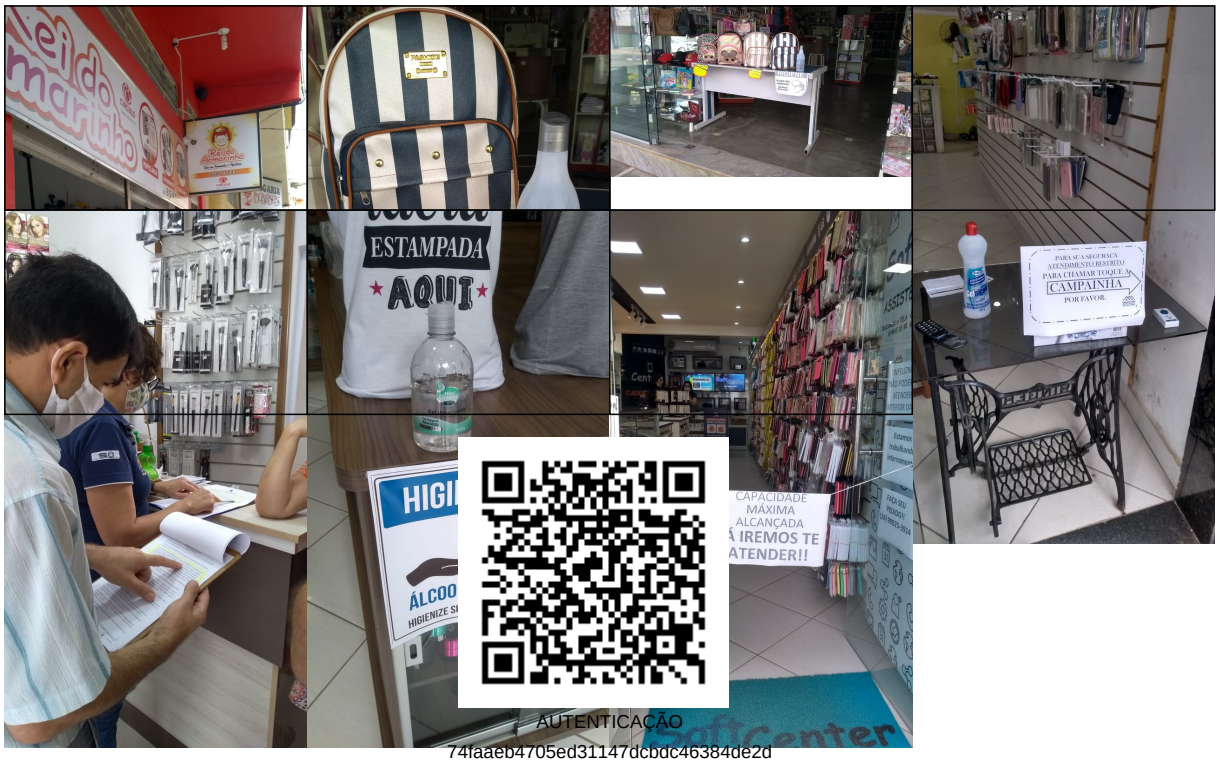

AUTENTICAÇÃO
74faaeb4705ed31147dcbdc46384de2d
https://iuna.es.gov.br/noticia/2020/04/fiscais-da-prefeitura-de-iuna-realizam-forca-tarefa-na-cidade.html